

MODULARIO
F. - Cat. S. T. - 318

Mod. B (Nuovo Catasto Edilizio Urbano)



MINISTERO DELLE FINANZE
DIREZIONE GENERALE DEL CATASTO E DEI SERVIZI TECNICI ERARIALI
NUOVO CATASTO EDILIZIO URBANO

Lire 20

(R. DECRETO-LEGGE 23 APRILE 1958, N. 658)

Planimetria dell'immobile situato nel Comune di Genova - P.zza di S. Maria - Via Carlo Orgiero n. 6C int. 11
Ditta *Carlo Orgiero, Boldi e C. Costruttori di Genova*
Allegata alla dichiarazione presentata all'Ufficio Tecnico Erariale di Genova

31029

P.II.
Scala - C. int. 11

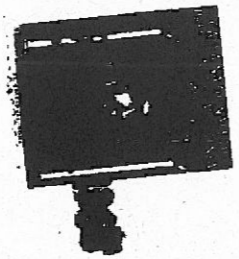
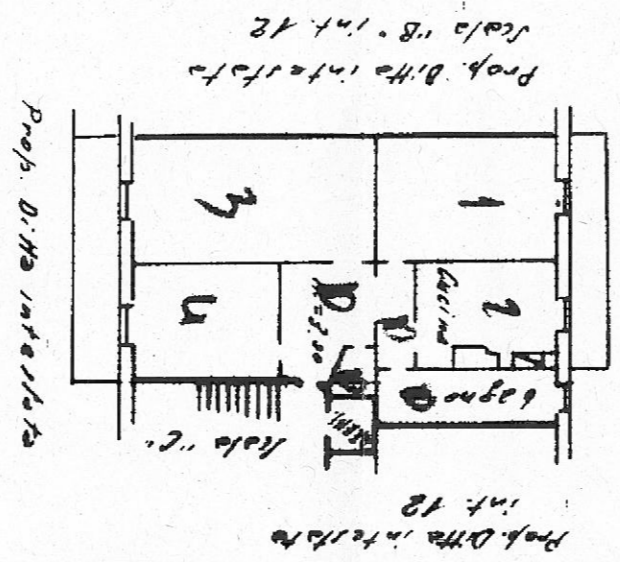

ORIENTAMENTO

SCALA DI 1:200

SPAZIO RISERVATO PER LE ANNOTAZIONI D'UFFICIO

DATA 30/11/1963
PROT. N° 4000

Compiata dal *Severino Chiato*
(Inglese, matematico e ingegnere del catasto)
Iscritto all'Albo dei *Severini*
della Provincia di *Genova*
DATA *Genova 28/11/1963*
Firma: *Severino Chiato*