

Rito: ESECUZIONE IMMOBILIARE POST LEGGE 80

Numero di Ruolo generale: 341/2019

Giudice: BALBA ANDREA

Parti:

PROCU

Debito

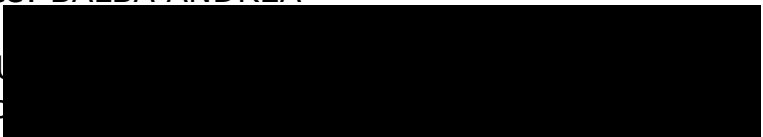

Rilievo fotografico dello stato dei luoghi di perizia di Via Don Giuseppe Sannazzari (ex Via Chiesa) 1B, int. 2 – Carasco (Genova)



Foto 1, 2 - Viste zenitali della area tratta da google map del 20.10.2019





Foto 3, 4 e 5 - Viste tridimensionali della situazione immobiliare tratta da google map del 20.10.2019

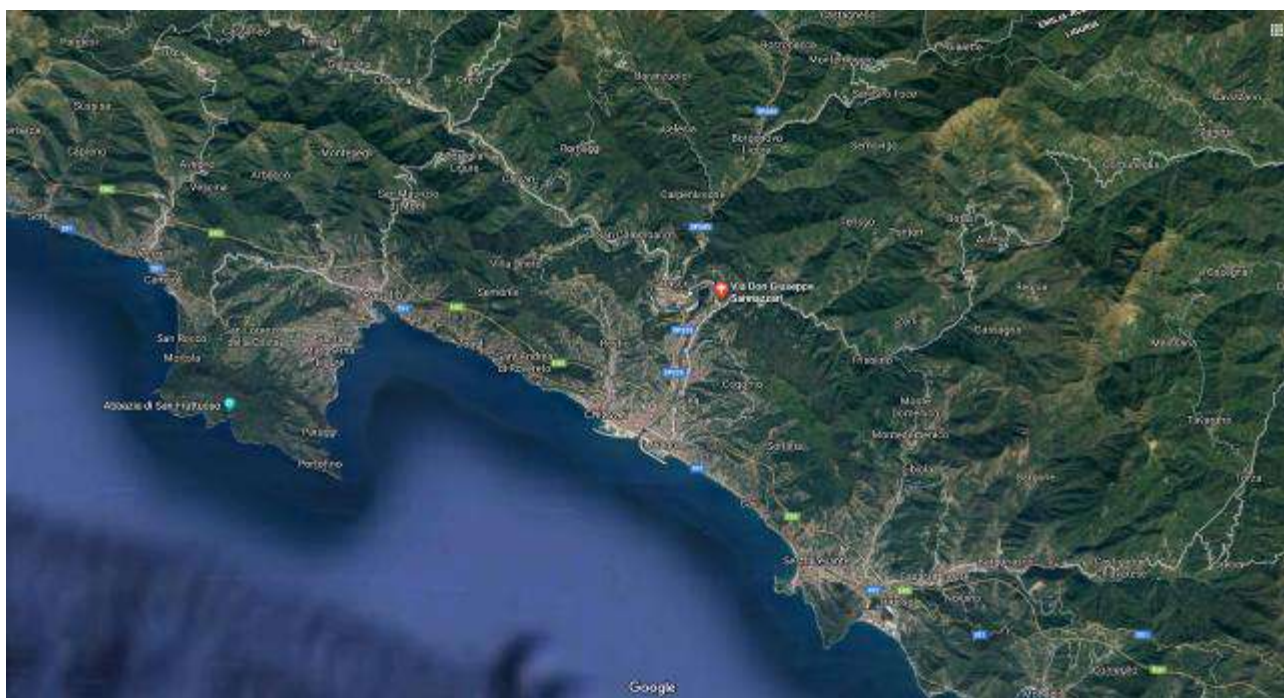



Foto 6 e 7 - Viste tridimensionali della situazione immobiliare tratta da google map del 20.10.2019



Pianta Appartamento



Foto 8– Vista esterna della casa dal giardino



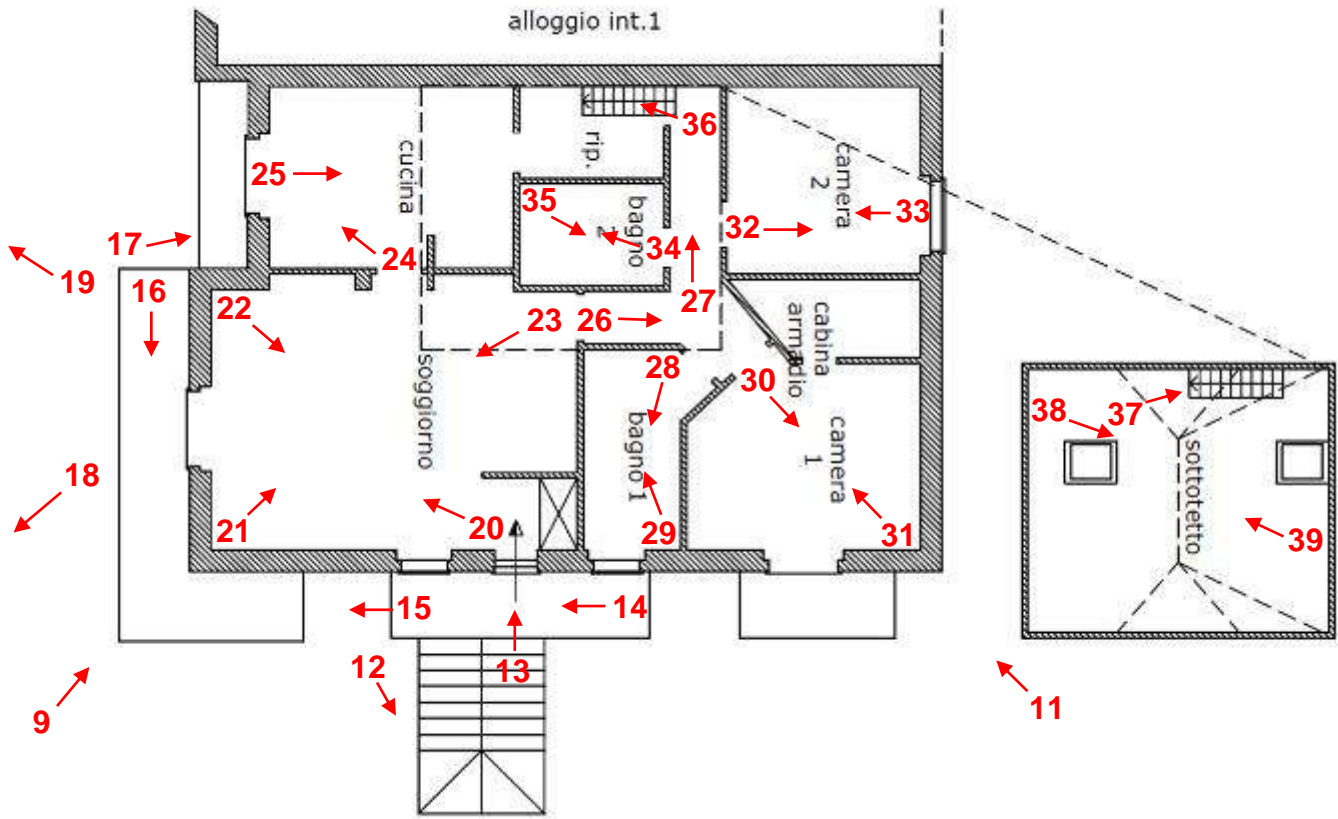

Foto 9 e 10 – Viste esterne della casa dal giardino

L'appartamento oggetto di perizia si trova al piano primo e sottotetto dell'ala di levante dell'edificio





Foto 11 – Vista esterna della casa dal giardino



Foto 12 – Scala di accesso al piano



Foto 13 – Vista della porta di ingresso all'appartamento





Foto 14 e 15 – Viste dei balconi dell'appartamento



Foto 16 e 17 – Viste dei balconi dell'appartamento





Foto 18 – Vista dal balcone del soggiorno verso monte



Foto 19 – Vista dal balcone del soggiorno verso valle





Foto 20, 21, 22, e 23 – Viste del soggiorno





Foto 24 e 25 – Viste della cucina



Foto 26 e 27 – Viste del corridoio





Foto 28 e 29 – Viste del bagno 1



Foto 30 e 31 – Viste della camera 1





Foto 32 e 33 – Viste della camera 2



Foto 34 e 35 – Viste del bagno 1





Foto 36 e 37 – Viste della scala di accesso alla camera del sottotetto



Foto 38 e 39 – Viste della camera del sottotetto

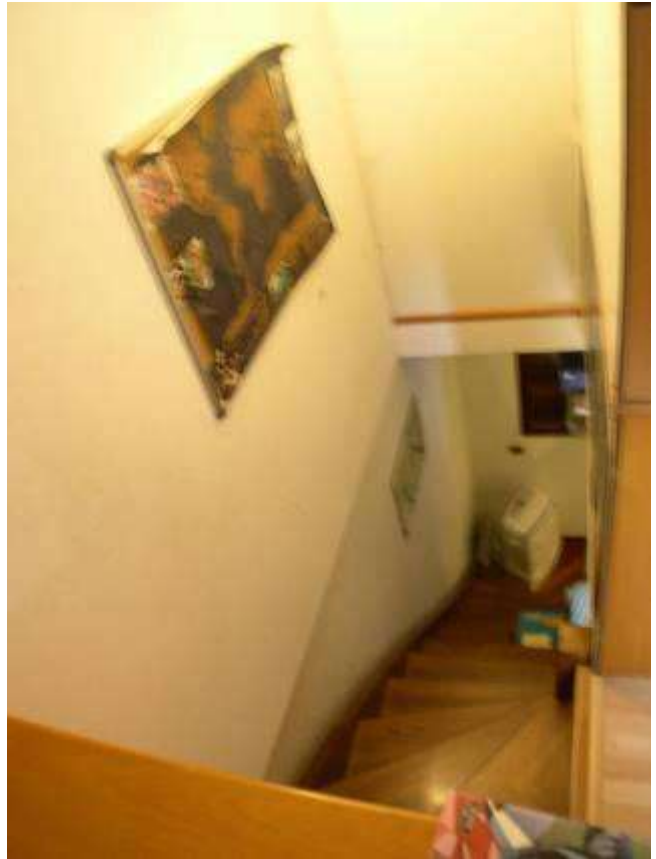