

Foto 3, 4 e 5 - Viste tridimensionali della situazione immobiliare tratta da google map del 20.10.2019





Foto 6, 7 e 8 - Viste tridimensionali della situazione immobiliare tratta da google map del 20.10.2019





Foto 9 – Vista del caseggiato da Via Fereggiano



Foto 10 e 11 - Vista del balcone della cucina





Foto 12 - Vista dell'androne di ingresso al condominio



Foto 13 - Vista della scala condominiale



## Viste interne all'appartamento



Foto 14 e 15 - Vista della porta di ingresso





Foto 16 - Vista della porta del ripostiglio

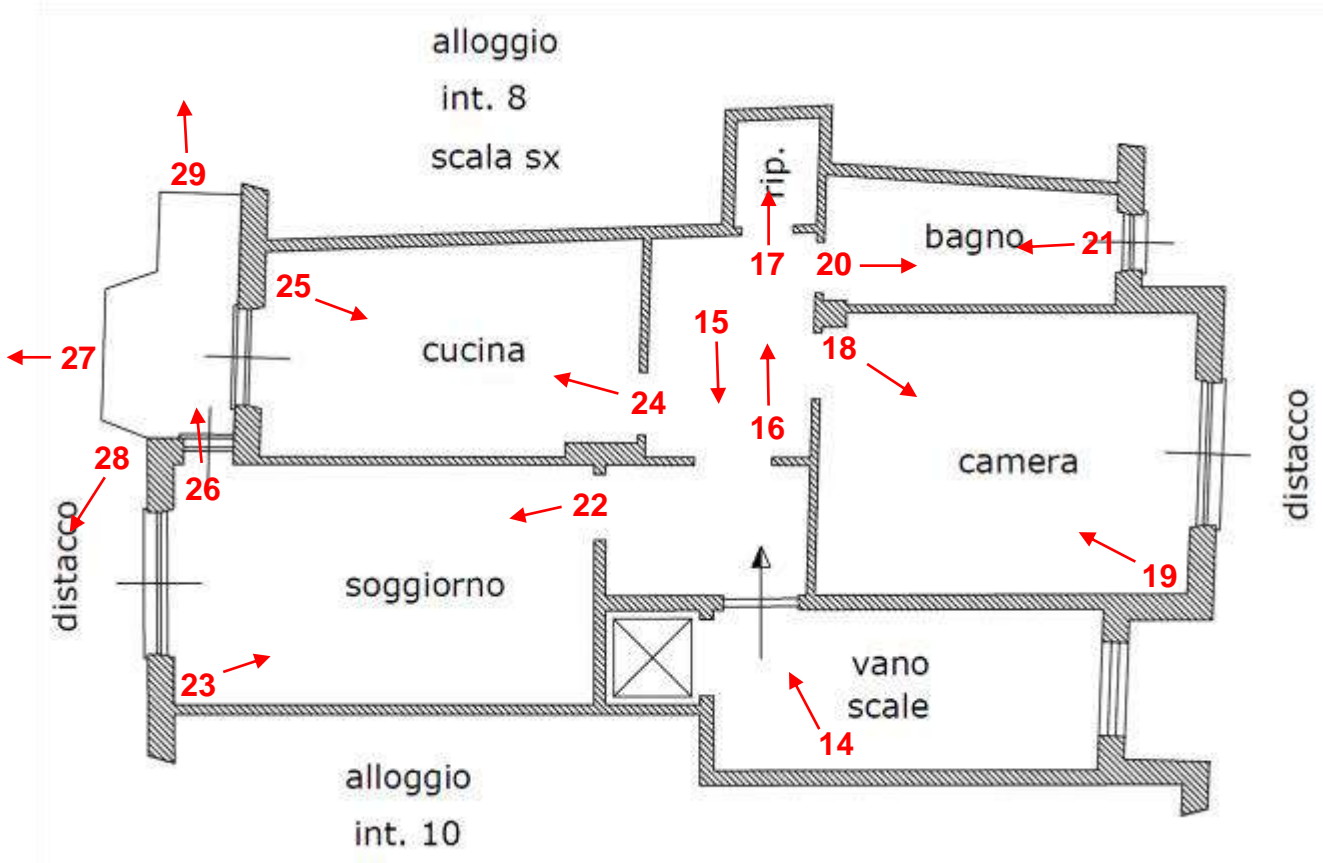

Foto 17 - Vista interna del ripostiglio



Foto 18 e 19 - Vista della camera





Foto 20 e 21 – Vista del bagno



Foto 22 e 23 – Vista del bagno





Foto 24 e 25 – Vista della cucina



Foto 26 – Vista del balconcino della cucina







Foto 27, 28 e 29 – Viste panoramiche del balconcino della cucina





Particolare delle prese elettriche con impianto non sfilabile

Data del rilievo 1 ottobre 2019

In fede

Genova, 20 ottobre 2019

Arch. Simone Ardigo'



*Simone Ardigo'*

SIMONE ARDIGO' ARCHITETTO

Ordine Architetti Pianificatori, Paesaggisti e Conservatori della Provincia di Genova - n° 3715

CONSULENTE TECNICO TRIBUNALE DI GENOVA, n° 2954

Sede Legale e Ufficio: Piazza Marsala, 4/6a - 16122 Genova

Workshop: Via Fieschi 3/3 - 16122 Genova

mobile +39 347 0554683 -- fax 010 8632090

e-mail: [simoneardigo@saworkshop.com](mailto:simoneardigo@saworkshop.com)

Web site: [www.saworkshop.com](http://www.saworkshop.com)

skype: [simone.ardigo](https://www.skype.com/name/simone.ardigo)

Cod. fis. RDGSMN71M10F205G - Part. IVA 02558950131

