

MOD. B (Nuovo Catasto Edilizio Urbano)

MODULARI
n. 497



MINISTERO DELLE FINANZE
DIREZIONE GENERALE DEL CATASTO E DEI SERVIZI TECNICI ERARIALI
NUOVO CATASTO EDILIZIO URBANO

Lire
100

(R. DECRETO-LEGGE 13 APRILE 1939, N. 652)

Planimetria dell'immobile situato nel Comune di **SAVIGNONE** Via **Isorelle civ. n° 59 int. 1**

Allegata alla dichiarazione presentata all'Ufficio Tecnico Erariale di **Genova**
C.C.

Mod. 44
denuncia 1441/1
del 9/3-1984
PARTITA 117
Foglio n° 5
mappale 8

PIANO TERRENO
h = 2,88

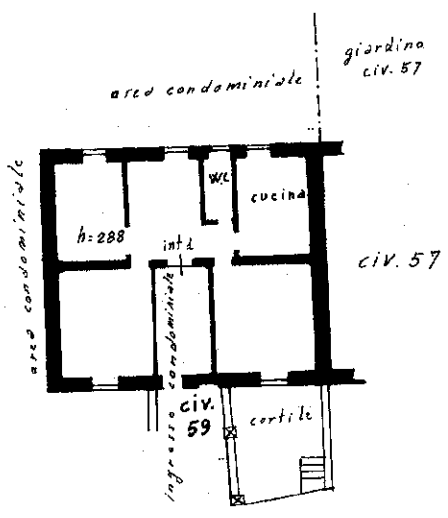

ORIENTAMENTO



SCALA DI 1:200

SPAZIO RISERVATO PER LE ANNOTAZIONI D'UFFICIO

DATA	
PROT. N°	

Compilata dal [redacted]
Iscritto all'Albo de gl' architetti
della Provincia di **Genova** N: 710
DATA **12-6-1984**
Firma: [redacted]

Catasto dei Fabbricati - Situazione al 10/12/2018 - Comune di SAVIGNONE (I475) - < Foglio: 5 - Particella: 8 - Subalterno: 33 >
VIA ISORELLE n. 59 piano: 1 interno: 1;