

ALLEGATO FOTOGRAFICO



Foto 1 - Vista aerea del civico 59



Foto 2 - Vista aerea del civico 59 nel contesto territoriale





Foto 3 - Vista del civico 59 dall'imbocco della via Paverano



Foto 4 - Vista del civico 59 in corrispondenza dell'accesso





Foto 5 - Vista dello spigolo sudovest del civico 59



Foto 6 - Vista del fronte del civico 59 sul fiume



Foto 7 - Vista esterna del balcone dell'immobile



Foto 8 - Vista dell'atrio di ingresso del civico 59





Foto 9 - Vista del vano di ingresso verso la porta



Foto 10 - Vista della cucina verso la porta





Foto 11 - Vista della cucina verso la finestra



Foto 12 - Vista laterale dal balcone della cucina



Foto 13 - Vista dalle finestre verso nord





Foto 14 - Vista del ripostiglio esterno



Foto 15 - Vista del bagno verso la porta



Foto 16 - Vista del bagno verso la finestra



Foto 17 - Dettaglio delle infiltrazioni nella camera nordovest





Foto 18 - Viste della camera nordovest verso la porta



Foto 19 - Vista della camera nordovest verso la finestra





Foto 20 - Vista della camera sudest verso la porta



Foto 21 - Vista della camera sudest verso la finestra





Foto 22 - Vista dalle camere sul fronte sud



Foto 23 - Vista della camera sudovest verso la porta





Foto 24 - Dettaglio delle infiltrazioni sul muro interno della camera sudest



Foto 25 - Vista della camera sudest verso la finestra



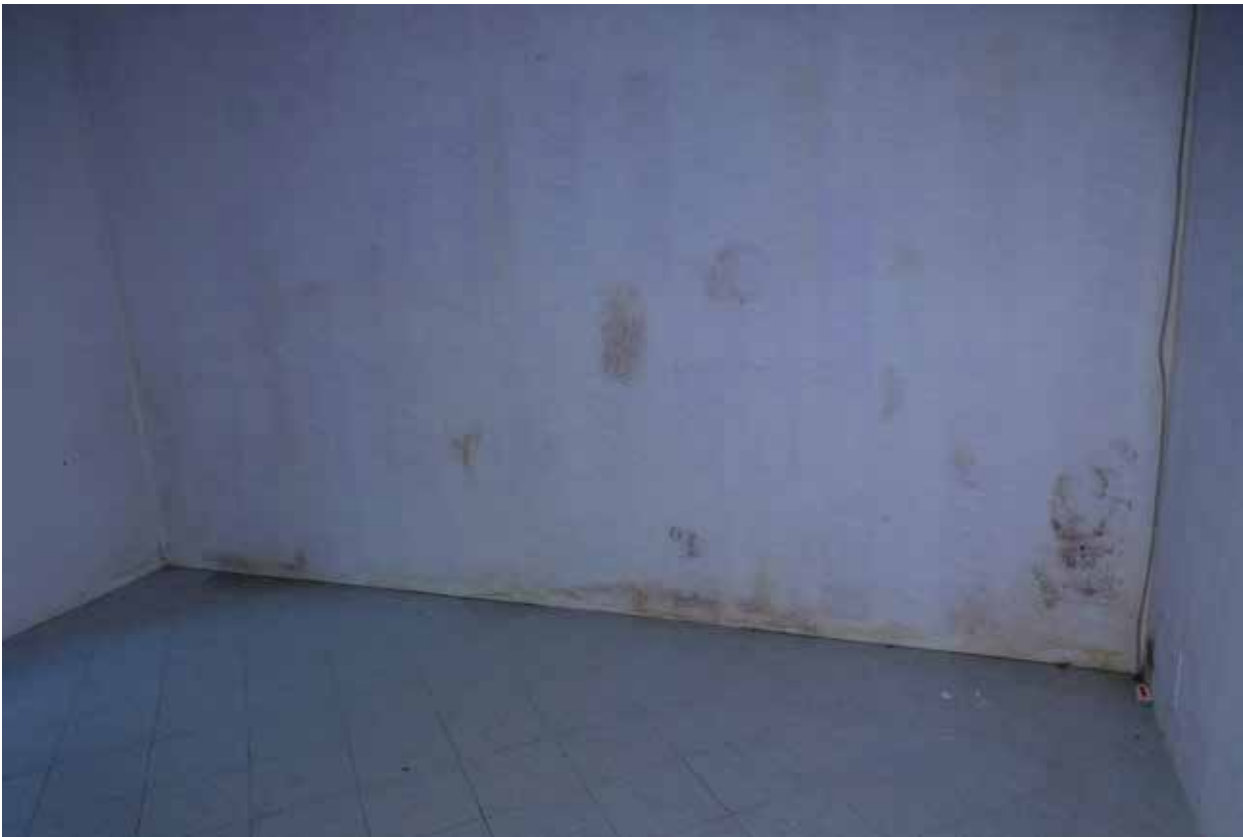

Foto 26 - Vista del giardino ("cortile" sulla planimetria catastale)



Foto 27 - Vista del giardino dal suo ingresso

