



N=400

E=0

Comune: CAMPOSPINOSO
 Foglio: 1
 Scala originale: 1:2000
 Dimensione cornice: 534.000 x 378.000 metri
 12-Feb-2020 13:49:41
 Prot. n. T200627/2020

1 Particella: 456

Agenzia del Territorio
CATASTO FABBRICATI
Ufficio Provinciale di
Pavia

Dichiarazione protocollo n. PV0427660 del 09/11/2007

Planimetria di u.i.u. in Comune di Campospinoso

Via Europa

civ. 9

Identificativi Catastali:

Sezione:

Foglio: 1

Particella: 172

Subalterno: 4

Compilata da:
Cavallotti Franco

Iscritto all'albo:
Geometri

Prov. Pavia

N. 3252

Scheda n. 1

Scala 1:200

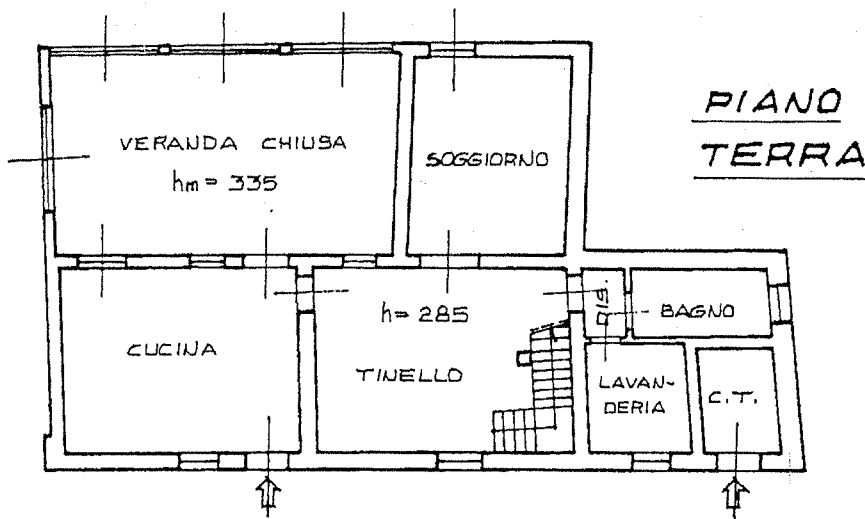
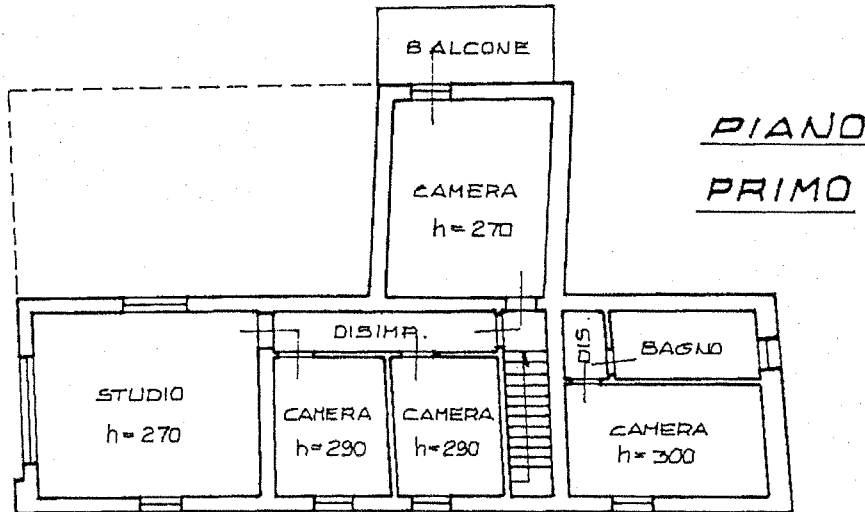

Prima planimetria in atti

ata: 15/11/2011 - n. T21949 - Richiedente: GRMPTR57T29I968Z

Scale: 1 - Formato di acquisizione: A4(210x297) - Formato stampa richiesto: A4(210x297)

Via Europa n. 9 piano: I-I; Comune di Campospinoso (PSO) - Foglio: 172 - Subalterno: 4

Agenzia del Territorio
CATASTO FABBRICATI
Ufficio Provinciale di
Pavia

Dichiarazione protocollo n. PV0427660 del 09/11/2007	
Planimetria di u.i.u. in Comune di Campospinoso	
Via Europa	civ. 9
Identificativi Catastali:	Compilata da: Cavallotti Franco
Sezione:	Iscritto all'albo: Geometri
Foglio: 1	Prov. Pavia
Particella: 172	N. 3252
Subalterno: 6	

Scheda n. 1 Scala 1:200

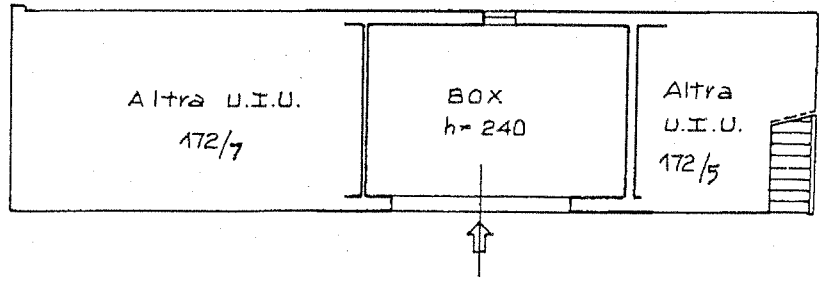

10 metri

PIANO TERRA

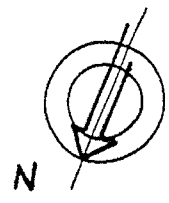

VIA EUROPA n. 9 piano I