

**Agenzia del Territorio
CATASTO FABBRICATI
Ufficio Provinciale di
Genova**

Dichiarazione protocollo n. GE0133559 del 15/05/2006

Planimetria di u.i.u. in Comune di Genova - Sampierdarena

Corso Luigi Andrea Martinetti

civ. 23

Identificativi Catastali:

Sezione: SAM

Foglio: 40

Particella: 55

Subalterno: 29

Compilata da:

Rovelli Alessandro

Iscritto all'albo:
Geometri

Prov. Genova

N. 246

Scheda n. 1

Scala 1:200

PIANO TERRA

INT. 3

H= 3.10

ALTRA
U.I.U.

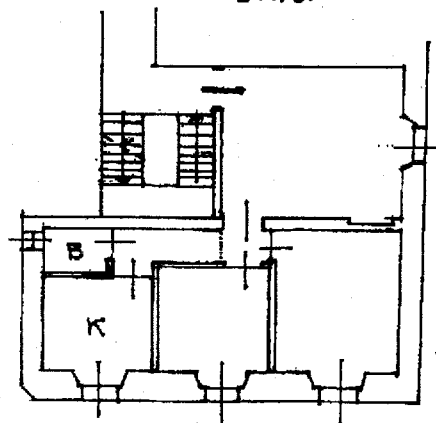

DISTACCO
GIARDINO
INT. 1

DISTACCO
GIARDINO INT. 1

DISTACCO
GIARDINO INT. 1

SC. 1:200

Catasto dei Fabbricati - Situazione al 19/07/2018 - Comune di GENOVA (D969) - Sezione di SAMPIERDARENA(R) - < Sezione Urbana: SAM Foglio: 40 Particella: 55 - Subalterno 29
CORSO LUIGI ANDREA MARTINETTI n. 23 piano: T interno: 3;

Firmato Da: ANDREA CAMINALE Emesso Da: INFOCERT FIRMA QUALIFICATA 2 Serial#: 20ebbd9