

MODULARIO  
F. rig. rend. 497



MINISTERO DELLE FINANZE  
DIREZIONE GENERALE DEL CATASTO E DEI SERVIZI TECNICI ERARIALI

Mod. B (Nuovo Catasto Edilizio Urbano)

Lire  
100

# NUOVO CATASTO EDILIZIO URBANO

Planimetria dell'immobile situata nel Comune di **MONTEBRUNO** G. BARBIERI n° 38,40,42  
 Ditta **SEONE LUIGI** nato a Montebruno il 26/1/1938 e **TESTAVERDE PAOLA** nato a Genova il 17/9/1941  
 Allegata alla planimetria presentata in data **GENOVA**

PARTITA 64  
FOGLIO 13  
MAPPALE 439 SUB 2

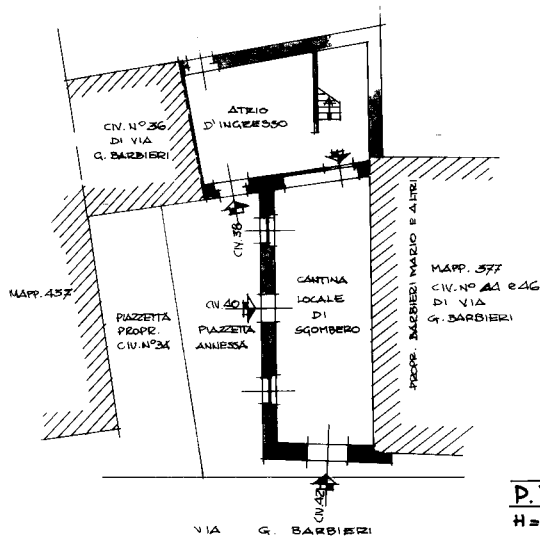

**P. TERRA**  
H = mt. 2,88

ORIENTAMENTO



SCALA DI 1:200

SPAZIO RISERVATO PER LE ANNOTAZIONI DEL CATASTO

DATA  
PROT. N°

25 MAR 1987

P2P



Compilata da **Geometra**

(Titolo, nome e cognome del compilatore)

**MASSIMO MINUA**

Iscritto all'Albo dei Geometri

della Provincia di **Genova** (n° 2146)

DATA 2/3/87

Firma



Ultima planimetria in atti