

<b>Agenzia del Territorio CATASTO FABBRICATI Ufficio Provinciale di Genova</b>	Dichiarazione protocollo n. GE0038351 del 13/02/2006	
	Planimetria di u.i.u. in Comune di Genova - Genova	
	Via Enrico Toti	civ. 9
Identificativi Catastali:	Compilata da: Badile Giuseppe	
Sezione: GED	Iscritto all'albo: Geometri	
Foglio: 33	Prov. Genova	N. 2649
Particella: 13		
Subalterno: 32		

Scheda n. 1      Scala 1:200

PIANO QUINTO

INT. 32

DISTACCO SU VIA ENRICO TOTI

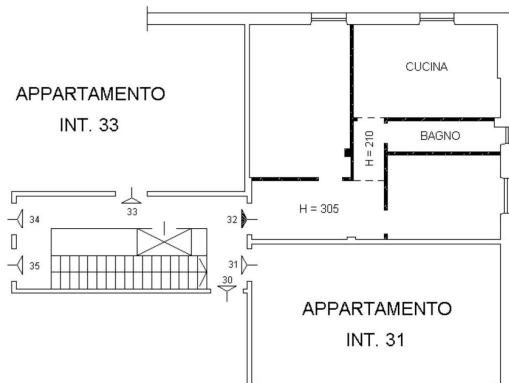

Ultima planimetria in atti

Data: 03/06/2019 - n. T21246 - Richiedente: NLNMRA56S01D969X

Totale schede: 1 - Formato di acquisizione: A4(210x297) - Formato stampa richiesto: A4(210x297)

Catasto dei Fabbricati - Situazione al 03/06/2019 - Comune di GENOVA/Q (D969) - < Sez.Urb.: GED - Foglio: 33 - Particella: 13 - Subalterno: 32 >  
VIA ENRICO TOTI n. 9 piano: 5 interno: 32;

