

MINISTERO DELLE FINANZE
DIREZIONE GENERALE DEL CATASTO E DEI SERVIZI TECNICI CATASTALI



MINISTERO DELLE FINANZE
DIREZIONE GENERALE DEL CATASTO E DEI SERVIZI TECNICI CATASTALI
NUOVO CATASTO EDILIZIO URBANO
(R. DECRETO LEGGI 11/03/1986 N. 66)

L. 150

Planimetria dell'immobile situato nel Comune di **BUSALLA** Via **L. NINO MALERBA** n° 21/2
Ditta **TAVELLA PIA** s.p.a. s.r.l.
Allegata alla dichiarazione presentata all'Ufficio Tecnico Catastale di **GENOVA**

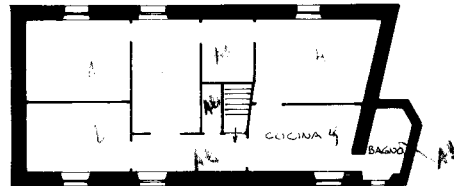

PIANO SECONDO
H = 2.82

VIA L. NINO MALERBA



ORIENTAMENTO



SCALA DI 1:200

SPAZIO RISERVATO PER LE ANNOTAZIONI D'UFFICIO

DATA
PROT. N°

PARTITA : 686
FOGLIO : 18
MAPPALE : 39
SUB . : .

Compilata dal **GEOMETRA ROBERTO GEMMA**
(Titolo, nome - cognome del tecnico)

Iscritto all'Albo dei **GEOMETRI** n° 2017
della Provincia di **GENOVA**

DATA **2-08-1988**

Firma *Roberto Gemma*

Ultima planimetria in atti

Catasto dei Fabbricati - Situazione al 17/12/2018 - Comune di BUSALLA (B282) - < Foglio: 18 - Particella: 59 - Subalterno: 7 >

Firmato DA: **MARCO TAVELLA** (CATASTO) - **PRACY@CAT.CATASTO.IT** - **2185877e4b8e4d4a24b6df0a6a172e61**

$$\text{SUL} = \text{mq } 31.60$$

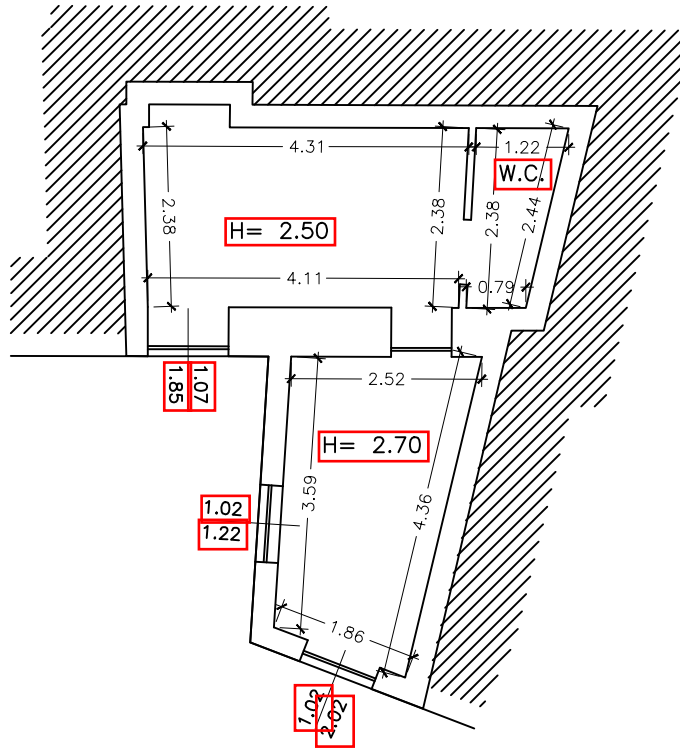

Firmato Da: MENTA PATRIZIA Emesso Da: ARUBAPEC S.P.A. NG CA. 3 Serial#: 2f85877e4b8a4da24b6dfa0a6a172e61



Scala 1:100