

A - Ortofoto del contesto territoriale del Comune di Polignano a Mare

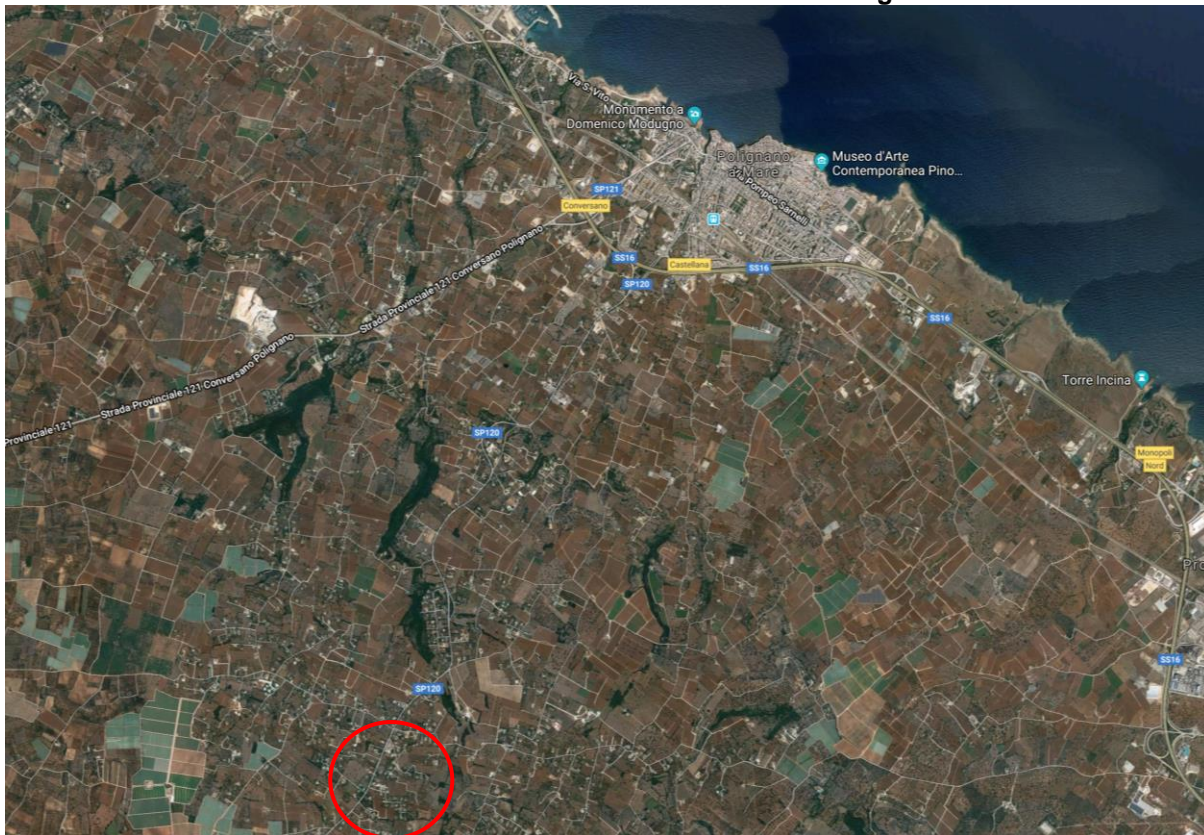

B - Individuazione dell'immobile pignorato



Foto 1
(Vista dell'area esterna pertinenziale all'immobile pignorato)



Foto 2
(Vista dell'area esterna pertinenziale all'immobile pignorato)



Foto 3
(Vista del prospetto)



Foto 4
(Vista del prospetto)



**Foto 5
(Vista del prospetto)**



**Foto 6
(Vista del prospetto)**



Foto 7
(Vista dell'area esterna coperta di accesso all'immobile)



Foto 8
(Vista dell'ingresso)



Foto 9
(Vista dell'ingresso)



Foto 10
(Vista dell'ingresso)



Foto 11
(Vista del vano cucina/pranzo/soggiorno)

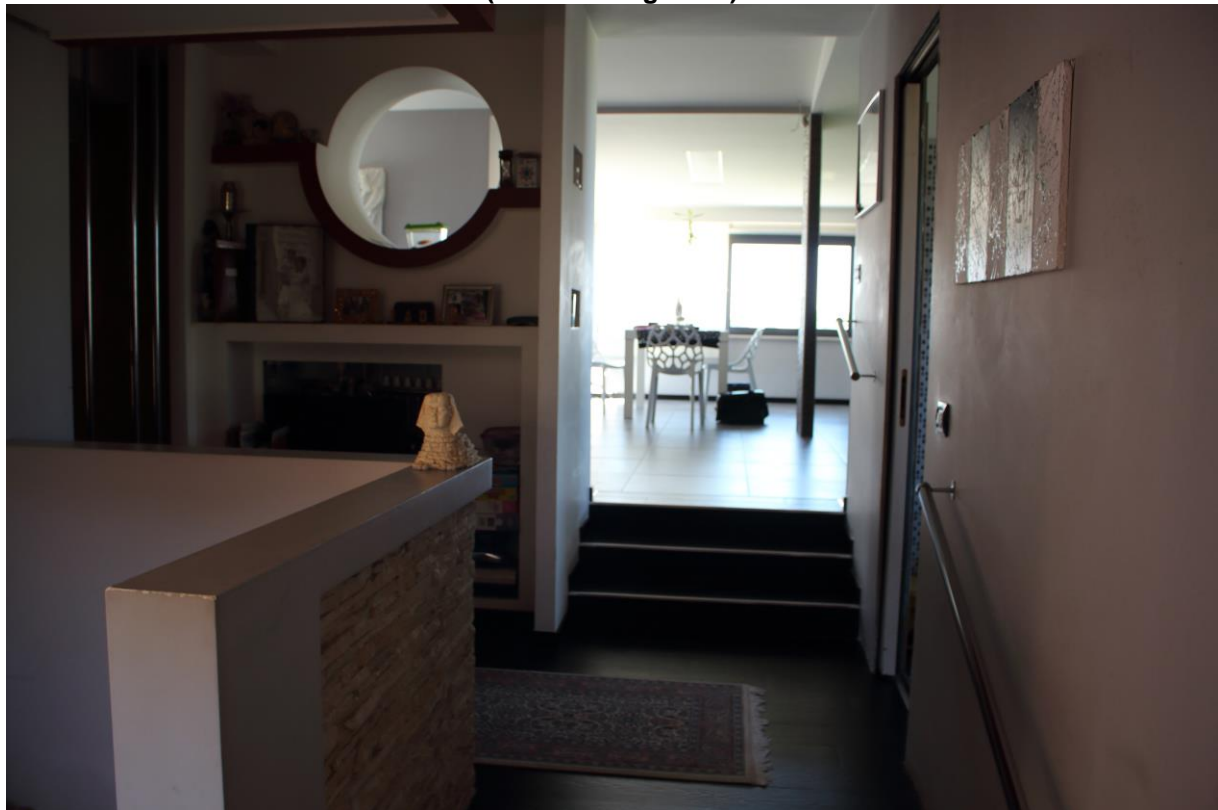

Foto 12
(Vista del vano cucina/pranzo/soggiorno)



Foto 13
(Vista del vano cucina/pranzo/soggiorno)



Foto 14
(Vista del vano cucina/pranzo/soggiorno)



Foto 15
(Vista del vano cucina/pranzo/soggiorno)



Foto 16
(Vista del vano cucina/pranzo/soggiorno)



Foto 17
(Vista del locale igienico 1)



Foto 18
(Vista del locale igienico 1)

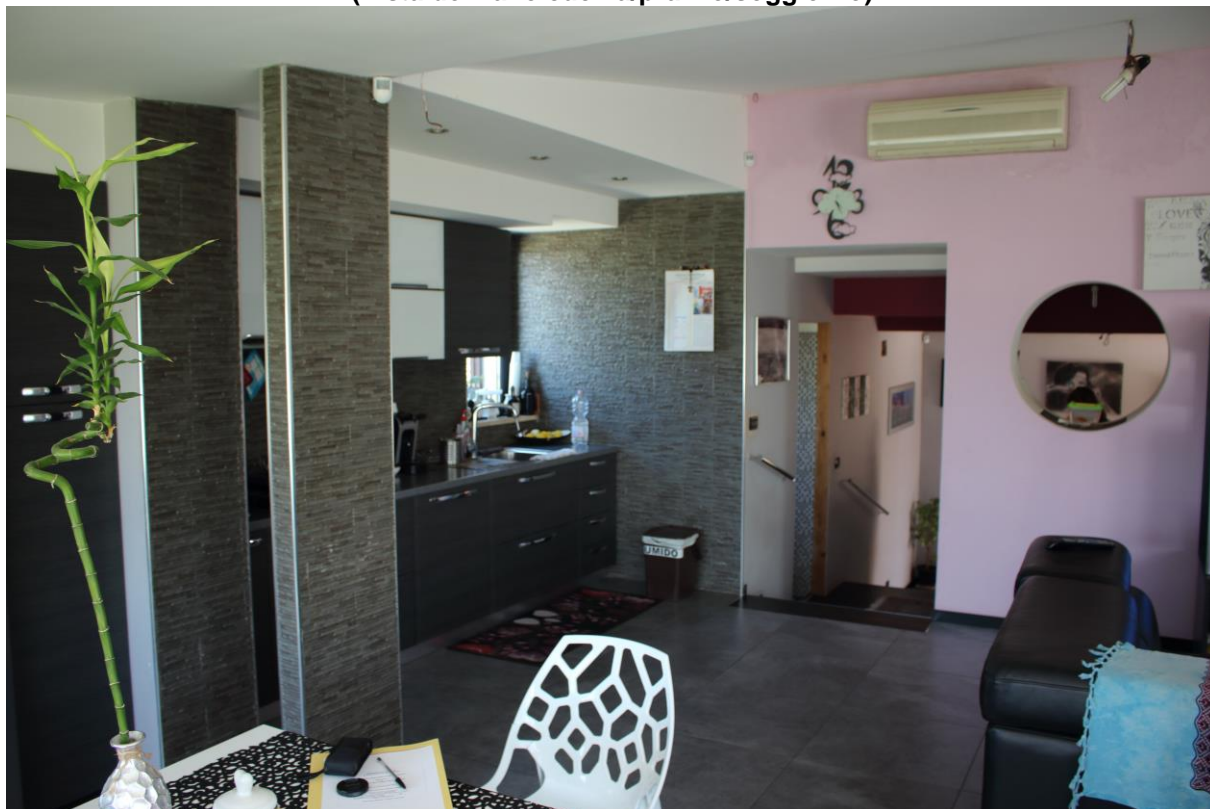

Foto 19
(Vista della scala di collegamento con il piano seminterrato)



Foto 20
(Vista della scala di collegamento con il piano seminterrato)



DOCUMENTAZIONE FOTOGRAFICA

Foto 21
(Vista del disimpegno)

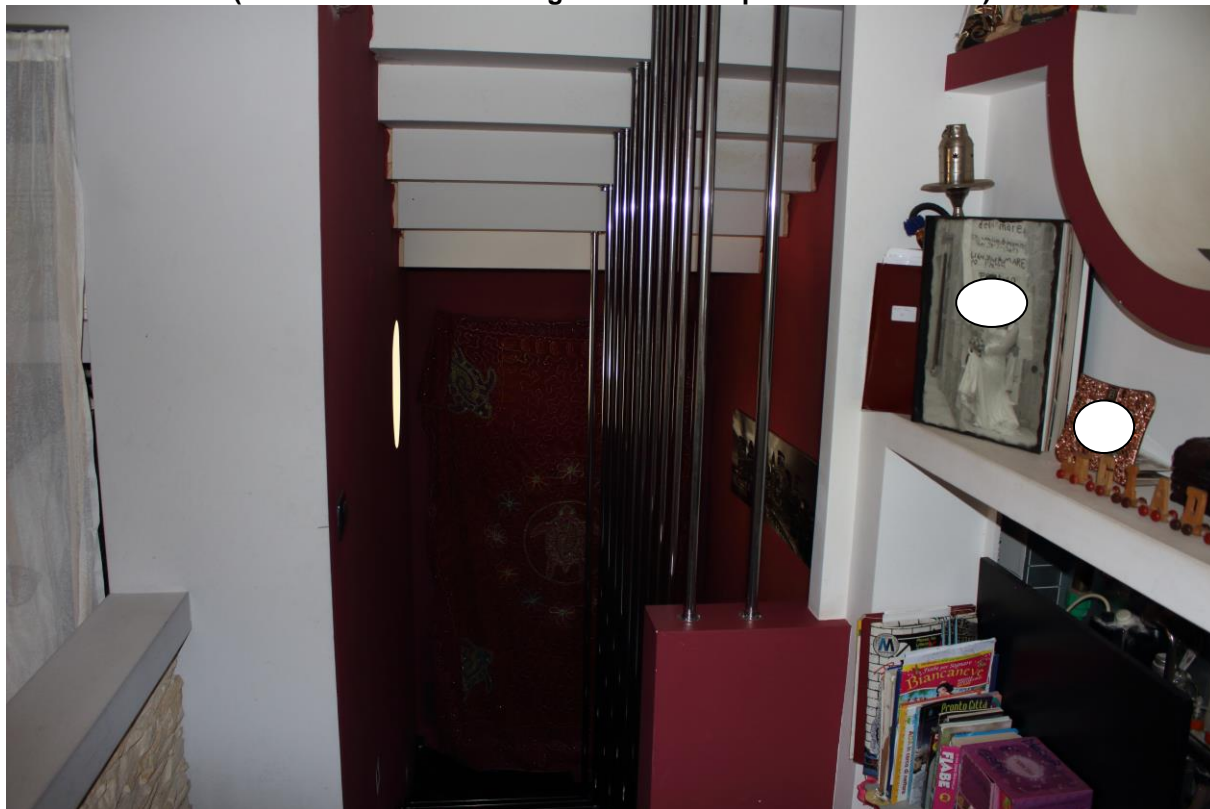
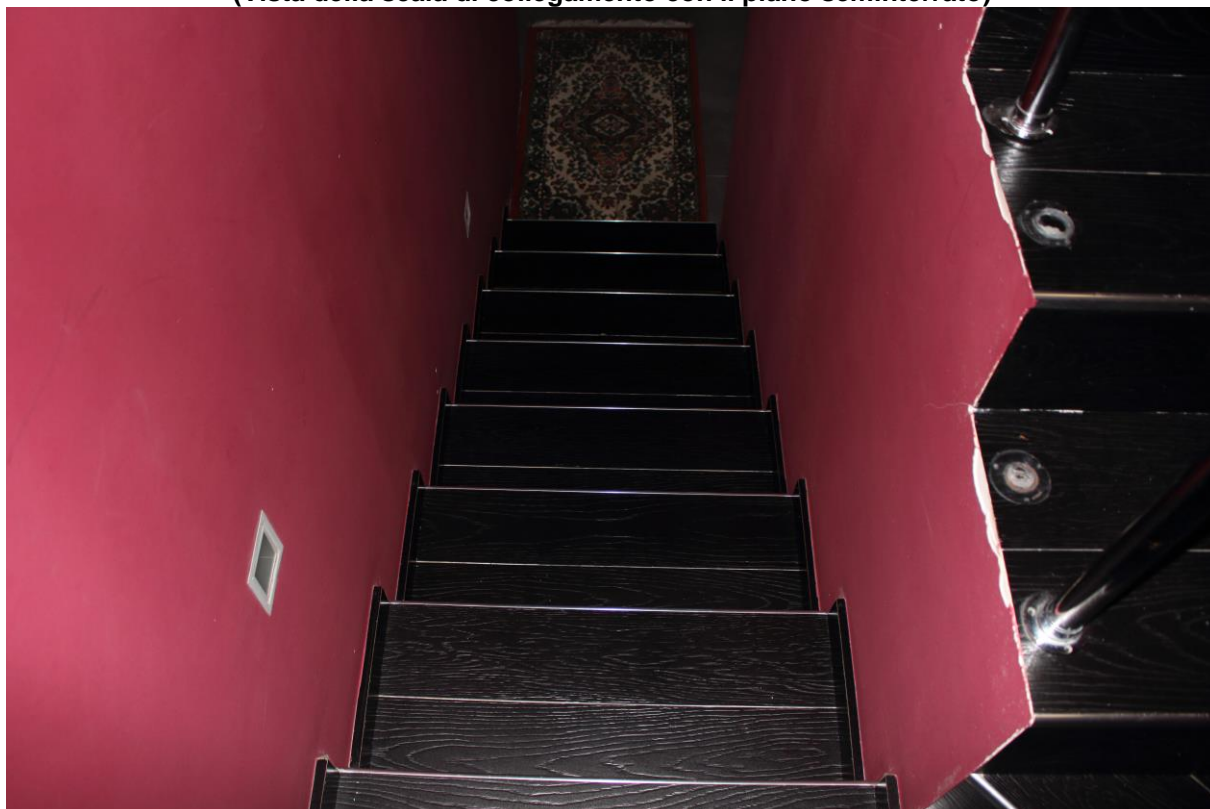

Foto 22
(Vista del letto 1)



DOCUMENTAZIONE FOTOGRAFICA

Foto 23
(Vista del letto 1)



Foto 24
(Vista del letto 1)



Foto 25
(Vista del letto 2)



Foto 26
(Vista del letto 2)

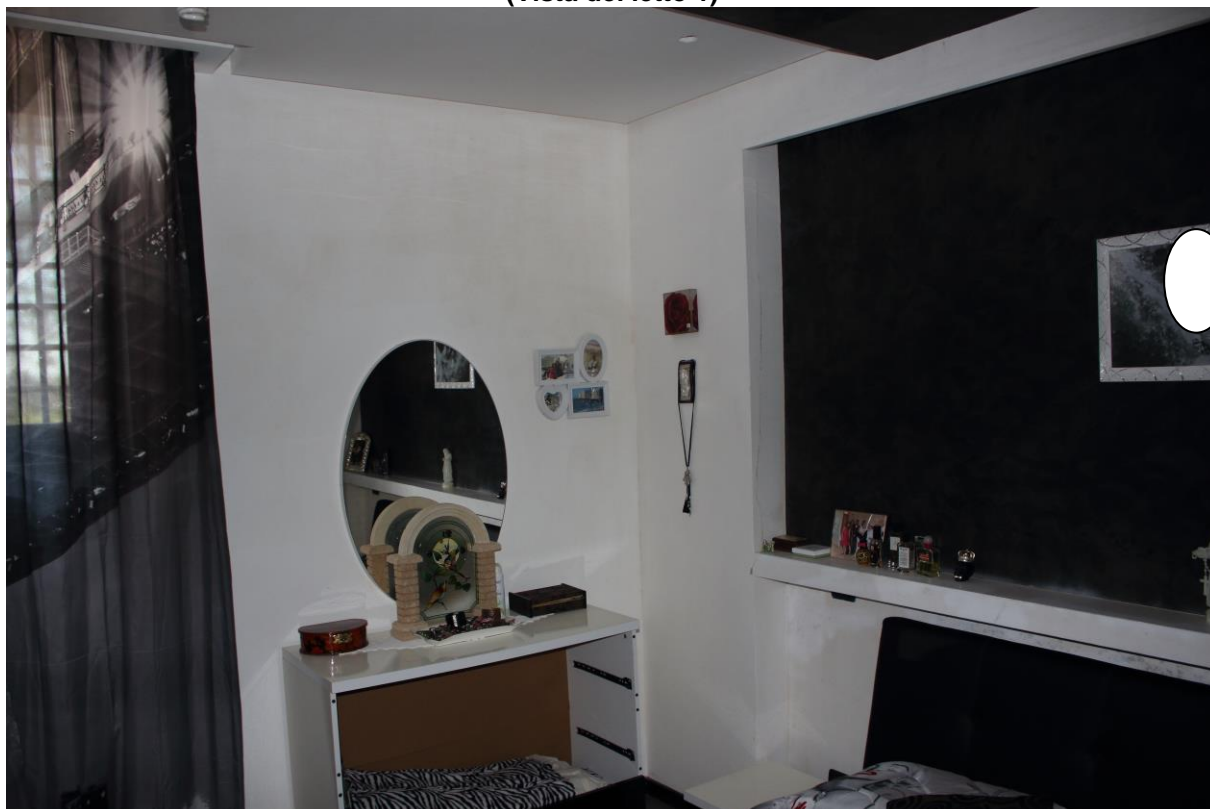

Foto 27
(Vista del letto 3)



Foto 28
(Vista del letto 3)



Foto 29
(Vista del letto 3)



Foto 30
(Vista del ripostiglio)



Foto 31
(Vista del locale igienico 2)



Foto 32
(Vista del locale igienico 2)



Foto 33
(Vista del locale igienico 2)



Foto 34
(Vista del locale igienico 2)

