

Piano Terzo

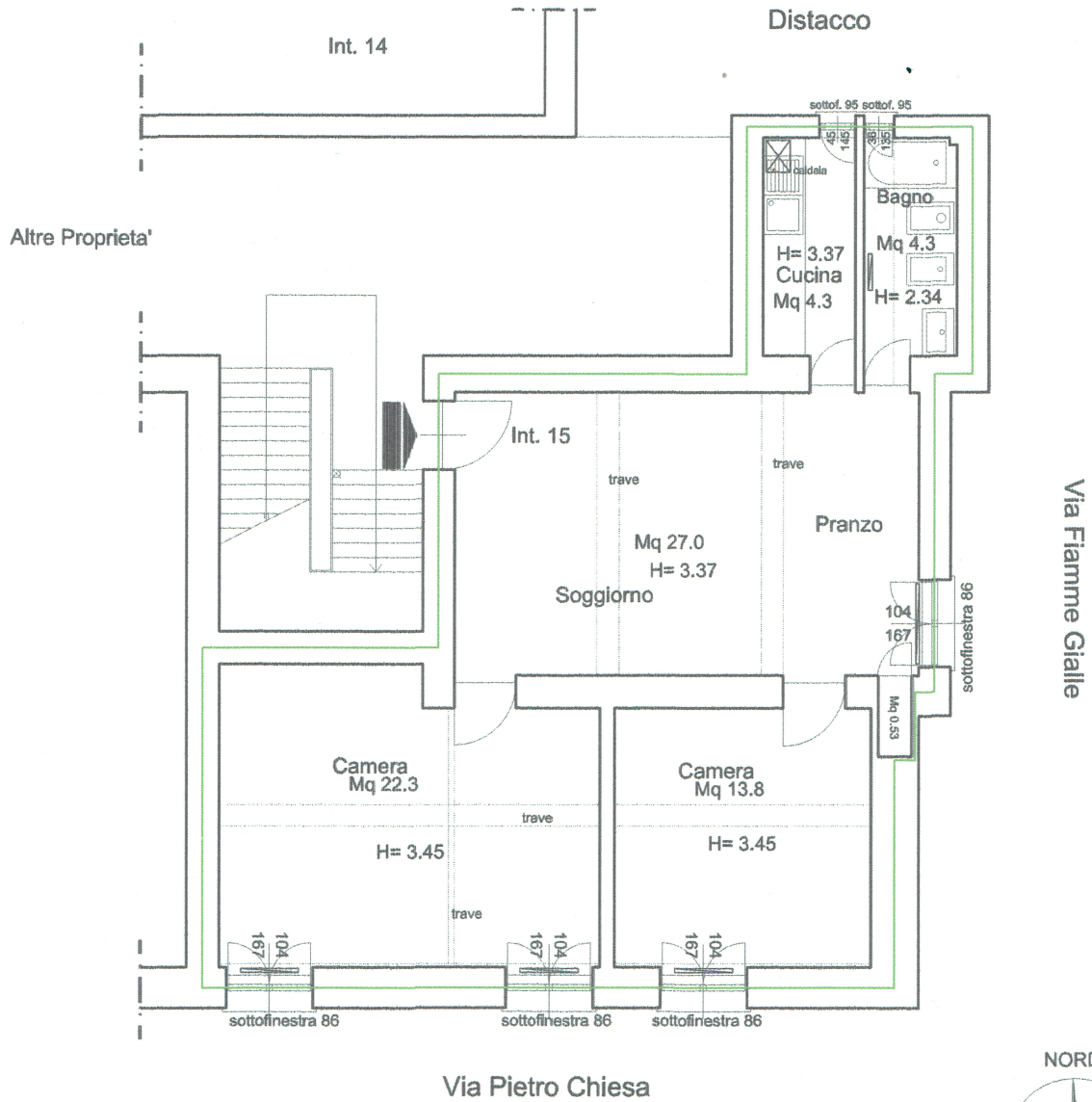

TOTALE SUPERFICIE CALPESTABILE APPARTAMENTO = MQ 72.2
TOTALE SUPERFICIE COMMERCIALE APPARTAMENTO = MQ 85.8

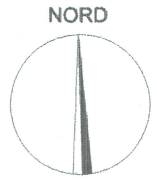

CTU: Dott. Arch. LUCIANA ZUARO – Via Assarotti 39/6 16122 Genova – Tel / fax +39 010 8376390–348 2259247
 C.F.ZRULCN50A60E463C – P.I. 01032090100 – Iscritta all’Albo architetti di Genova n.918
 Iscritta all’Albo Consulenti Tribunale di Genova

Elaborato: operazioni peritali svolte in data il 14 Giugno 2019 c/o l’immobile sito in Via Pietro Chiesa n. 15/16 Ge

Note:

scala
1:100

