

**Agenzia del Territorio  
CATASTO FABBRICATI  
Ufficio Provinciale di  
Genova**

Dichiarazione protocollo n. GE0323969 del 22/11/2012

Planimetria di u.i.u. in Comune di Genova - Genova

Scalinata Leonardo Montaldo

civ. 7

Identificativi Catastali:

Sezione: GEC

Foglio: 41

Particella: 309

Subalterno: 16

Compilata da:  
Colapietra Alfredo

Iscritto all'albo:  
Geometri

Prov. Genova

N. 3364

Scheda n. 1

Scala 1:200

Scalinata Leonardo Montaldo civ. 7  
Interno 7  
Piano S2  
H = 3,00 m

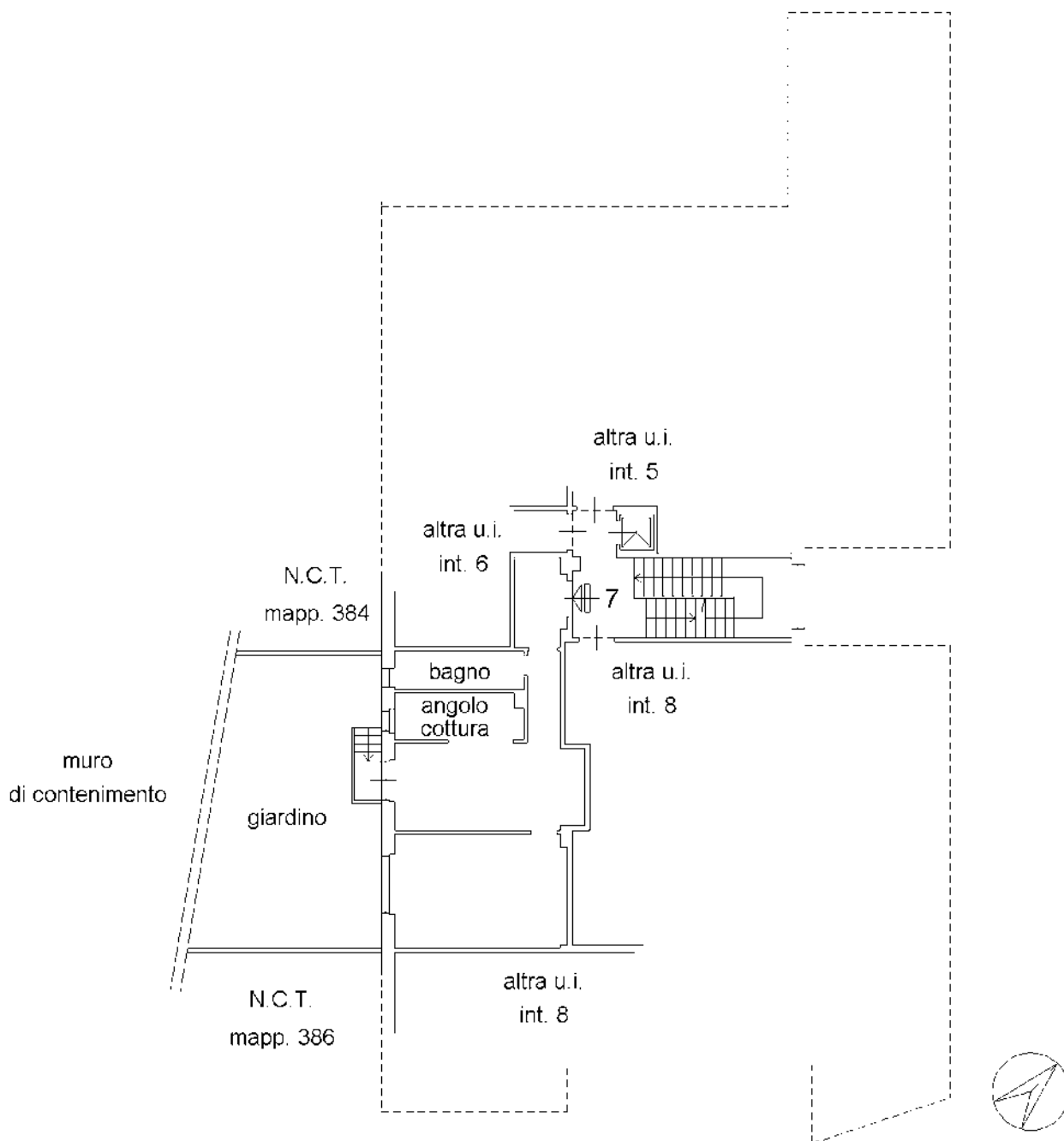

Catsto dei Fabbricati - Situazione al 23/01/2019 - Comune di GENOVA/Q (D969) - < Sez.Urb.: GEC - Foglio: 41 - Particella: 361 - Subalterno: 0 >  
SCALINATA MONTALDO n. 7 piano: S2 interno: 7;

Ultima planimetria in atti