

---

# TRIBUNALE DI BARI

---

II SEZIONE CIVILE - UFFICIO ESECUZIONI IMMOBILIARI

**E.I. N. 289/2018 Reg.Gen.ESEC.**

## ALLEGATI

INQUADRAMENTO IMMOBILE SU ORTOFOTO  
RILIEVO PLANIMETRICO STATO ATTUALE DEI LUOGHI  
(Pianta Piano Terra)  
RILIEVO FOTOGRAFICO (Esterno - Interno)

---

DATA RILIEVO : 5 DICEMBRE 2018



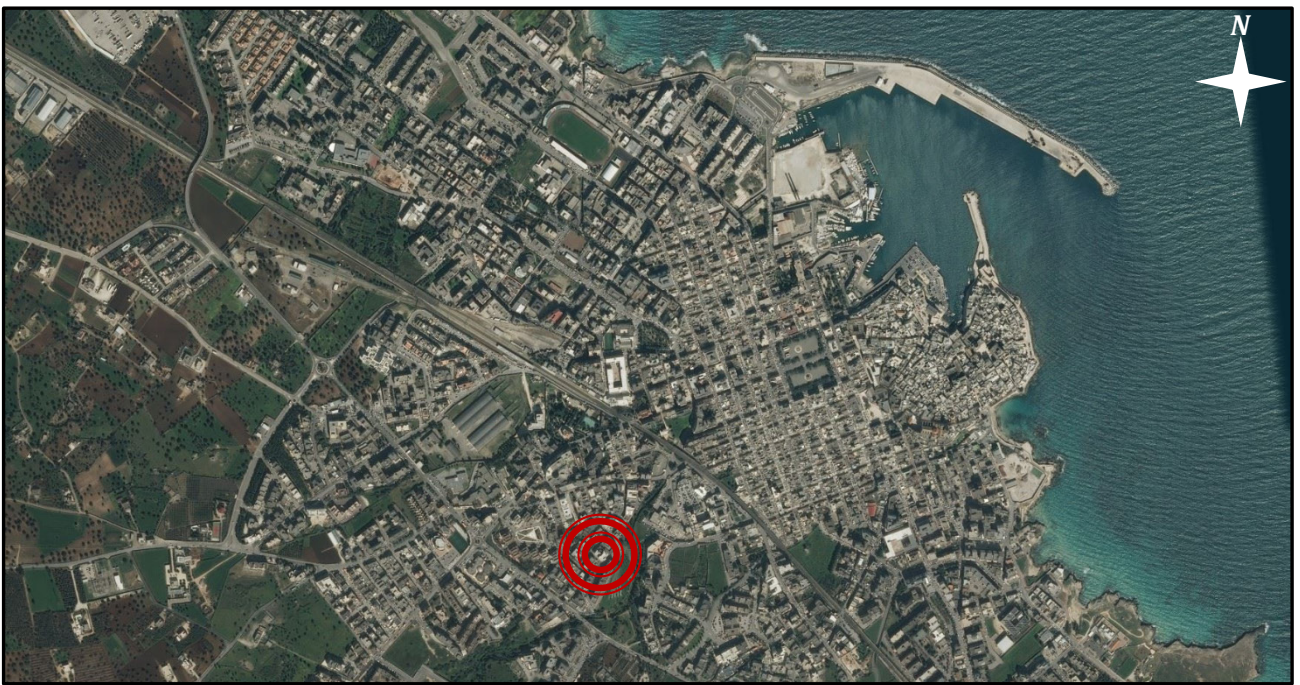

CONTESTO URBANO CITTA' DI MONOPOLI : Individuazione quadrante insediativo ove sorge l'immobile.



ZOOM ORTOFOTO SU QUARTIERE : Localizzazione Lotto sul quale insiste l'unità abitativa –Rione Sant'Anna – C.da "Belvedere".



ZOOM SUL LOTTO : Localizzazione Palazzina nella quale è ubicato l'appartamento – via Piero della Francesca, 15.





---

# TRIBUNALE DI BARI

---

SEZIONE ESECUZIONI IMMOBILIARI

**E.I. N. 289/2018 Reg.Gen.ESEC.**

ALLEGATI

RILIEVO FOTOGRAFICO STATO DEI LUOGHI (Esterno - Interno) :

Appartamento al Piano Terra

via Piero della Francesca angolo via Raffaello Sanzio

---

DATA RILIEVO : 5 DICEMBRE 2018





**FOTO 1 - VISTA GENERALE DELL'EDIFICIO CON INDICAZIONE DELL'IMMOBILE OGGETTO DI ESECUZIONE IMMOBILIARE.**



**FOTO 2 - PROSPETTO A NORD-OVEST SU VIA PIERO DELLA FRANCESCA.**



**FOTO 3 - PROSPETTO A SUD-OVEST SU VIA RAFFAELLO SANZIO.**





FOTO 4 - ANDRONE CONDOMINIALE DELL'EDIFICIO.



FOTO 5 - INGRESSO ALL'UNITA' IMMOBILIARE.



FOTO 6 - ZONA INGRESSO/LIVING VISTA DAL PASSAGGIO CHE IMMETTE NEL CORRIDOIO/DISIMPEGNO.



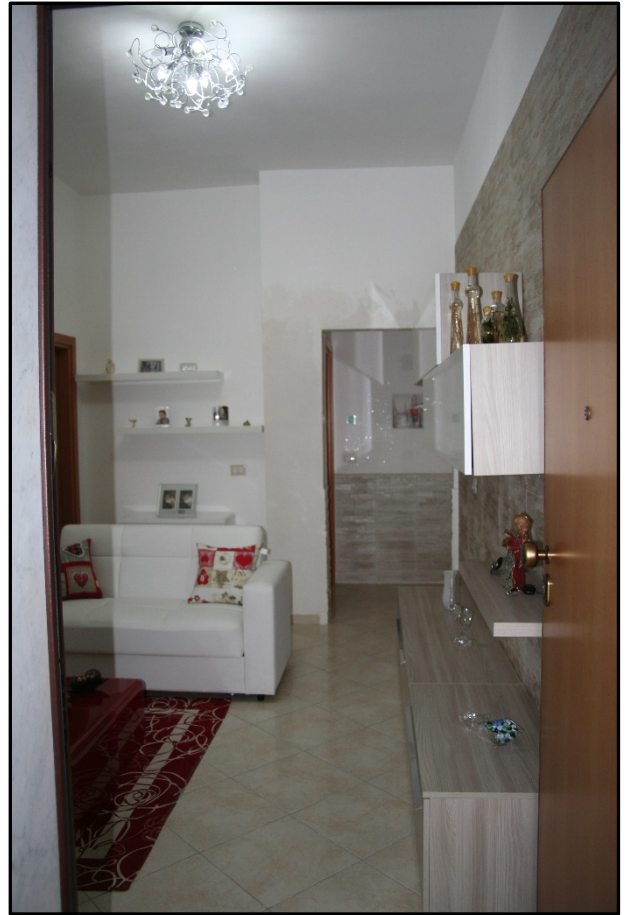

**FOTO 7 -VISTA DEL SOGGIORNO CON ALLE SPALLE LA PORTA PRINCIPALE DI ACCESSO ALL'APPARTAMENTO.**



**FOTO 8 - BAGNO A SERVIZIO DELL'U.I.**



**FOTO 9, 10 - ATRIO INTERNO ATTUALMENTE COPERTO.**



**FOTO 11 - PARTICOLARE PORTE INTERNE.**



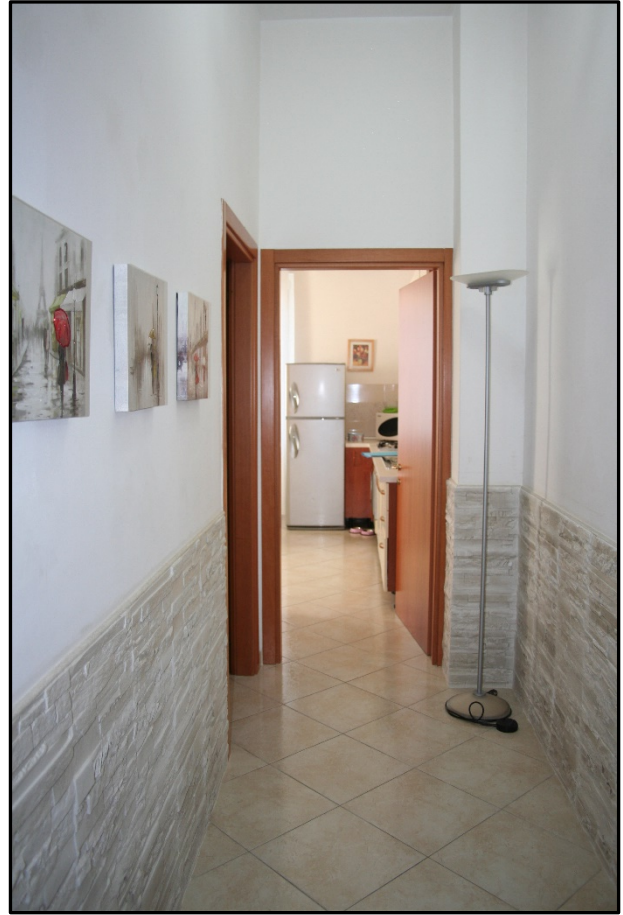

**FOTO 12, 13 - CAMPO E CONTROCAMPO DEL CORRIDOIO/DISIMPEGNO DISTRIBUTIVO.**



**FOTO 14 - CAMERA DA LETTO MATRIMONIALE CON FINESTRA SU VIA RAFFAELLO SANZIO.**







**FOTO 15 - CAMERA DA LETTO SINGOLA CON AFFACCIO SU VIA RAFFAELLO SANZIO.**



**FOTO 16 - VANO CUCINA/PRANZO IN POSIZIONE ANGOLARE DELL'EDIFICIO TRA LE VIE PIERO DELLA FRANCESCA E RAFFAELLO SANZIO .**





**FOTO 17 - CONTROCAMPO ZONA CUCINA/PRANZO.**