

Dichiarazione protocollo n. GE0332675 del 30/11/2012

Planimetria di u.i.u. in Comune di Genova - Pegli/voltri

Via Sant'alberto

civ. 44F

**Agenzia del Territorio
CATASTO FABBRICATI
Ufficio Provinciale di
Genova**

Identificativi Catastali:

Sezione: PEG

Foglio: 43

Particella: 1737

Subalterno: 1

Compilata da:

Michelino Stefano

Iscritto all'albo:

Geometri

Prov. Genova

N. 02707

Scheda n. 1

Scala 1:200

PIANO TERRENO

MAPP. 1741 NCT

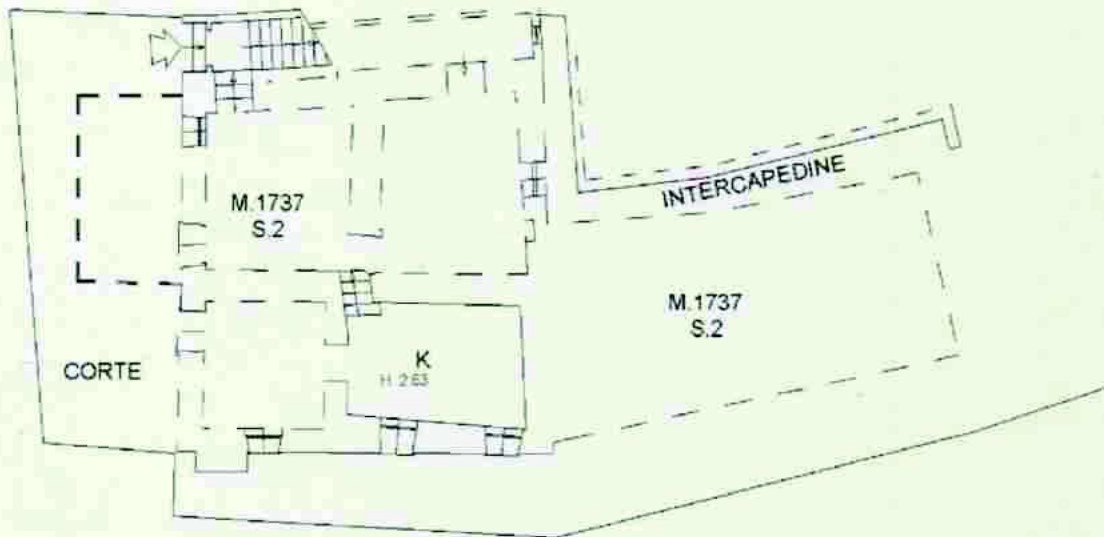

MAPP. 1741 NCT

K = CUCINA IN COMUNE
CON L'AGRITURISMO
M.1737 S.2

PIANO PRIMO



Ultima Planimetria in atti

Data: 27/02/2018 - n. GE0031957 - Richiedente FELLINI MAURO X TRIB DI GE

Tot.schede: 1 - Formato di acq.: A4(210x297) - Fatt. di scala: 1:1

Catasto dei fabbricati - Situazione al 27/02/2018 - Comune di GENOVA (D969) - Sezione di PEGLI VOLTRI(S) - < Sezione Urbana: PEG Foglio: 43 Particella: 1737 - Subalterno 1 >
VIA SANT' ALBERTO n. 44F piano: T-1;

Firmato Da: FELLINI MAURO Emesso Da: NAMIRIAL CA FIRMA QUALIFICATA Serial#: 2b698f1767014e

**Agenzia del Territorio
CATASTO FABBRICATI
Ufficio Provinciale di
Genova**

Dichiarazione protocollo n. GE0332675 del 30/11/2012
Planimetria di u.i.u. in Comune di Genova - Pegli/voltri
Via Sant'alberto civ. 44F

Identificativi Catastali:
Sezione: PEG
Foglio: 43
Particella: 1737
Subalterno: 2

Compilata da:
Michelino Stefano
Iscritto all'albo:
Geometri

Prov. Genova

N. 02707

Scheda n. 1 Scala 1:200

PIANO TERRENO

MAPP. 1741 NCT

- (SR) SALA RISTORAZIONE
- (C) CANTINA
- (R) RECEPTION
- (K) CUCINA COMUNE AGRITURISMO E ABITAZIONE CONDUT.
- (S) STANZE ALLOGGIO

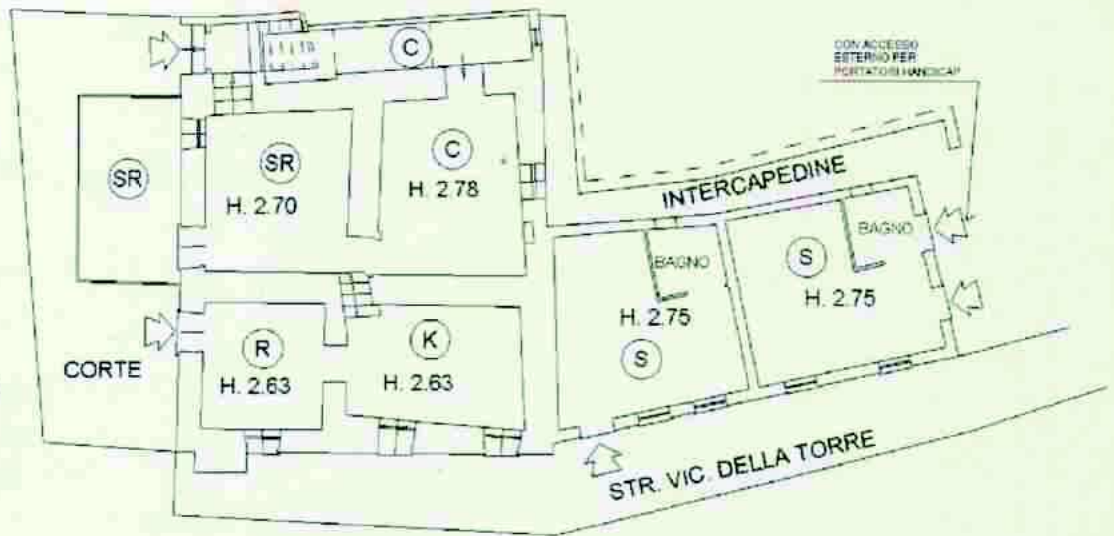

MAPP. 1741 NCT

PIANO PRIMO

- (U) UFFICIO
- (RV) RICEVIMENTO
- (B) BAGNO RISTORANTE
- (S) STANZE ALLOGGIO



MAPP. 1741 NCT

LOCALI DESTINATI ALLA
RESIDENZA DEI CONDUTTORI

Ultima Planimetria in atti: M.1737 SUB.1

Data: 27/02/2018 - n. GE0031952 - Richiedente FELLINI MAURO X TRIB DI GE

Tot.schede: 6 - Formato di acq.: A4(210x297) - Fatt. di scala: 1:1

Catasto dei fabbricati - Situazione al 27/02/2018 - Comune di GENOVA (D969) - Sezione di PEGLI VOLTRI(S) - Sezione Urbana: PEG Foglio: 43 Particella: 1737 Sub: 2 - Scheda n. 1 - Sub: VIA SANT'ALBERTO n. 44F piano: 1-1.

**Agenzia del Territorio
CATASTO FABBRICATI
Ufficio Provinciale di
Genova**

Dichiarazione protocollo n. GE0332675 del 30/11/2012

Planimetria di u.i.u. in Comune di Genova - Pegli/voltri

Via Sant'alberto

civ. 44F

Identificativi Catastali:

Sezione: PEG

Foglio: 43

Particella: 1737

Subalterno: 2

Compilata da:

Michelino Stefano

Iscritto all'albo:

Geometri

Prov. Genova

N. 02707

Scheda n. 2

Scala 1:200

PIANO TERRENO

MAGAZZINO



TAV. A



Ultima Planimetria in atti

Data: 27/02/2018 - n. GE0031952 - Richiedente FELLINI MAURO X TRIB DI GE

Tot.schede: 6 - Formato di acq.: A4(210x297) - Fatt. di scala: 1:1

Catasto dei fabbricati - Situazione al 27/02/2018 - Comune di GENOVA(D969) - Sezione di PEGLI VOLTRI(S) - Sezione Urbana PEG Voltri - Foglio 43 Particella 1737 Subalterno 2 - Scheda n. 2 - Sub: VIA SANT'ALBERTO n. 44F piano: 1-1.

**Agenzia del Territorio
CATASTO FABBRICATI
Ufficio Provinciale di
Genova**

Dichiarazione protocollo n. GE0332675 del 30/11/2012

Planimetria di u.i.u. in Comune di Genova - Pegli/voltri

Via Sant'alberto

civ. 44F

Identificativi Catastali:

Sesione: PEG

Foglio: 43

Particella: 1737

Subalterno: 2

Compilata da:

Michelino Stefano

Iscritto all'albo:

Geometri

Prov. Genova

N. 02707

Scheda n. 3

Scala 1:200

PIANO TERRENO

TETTOIA

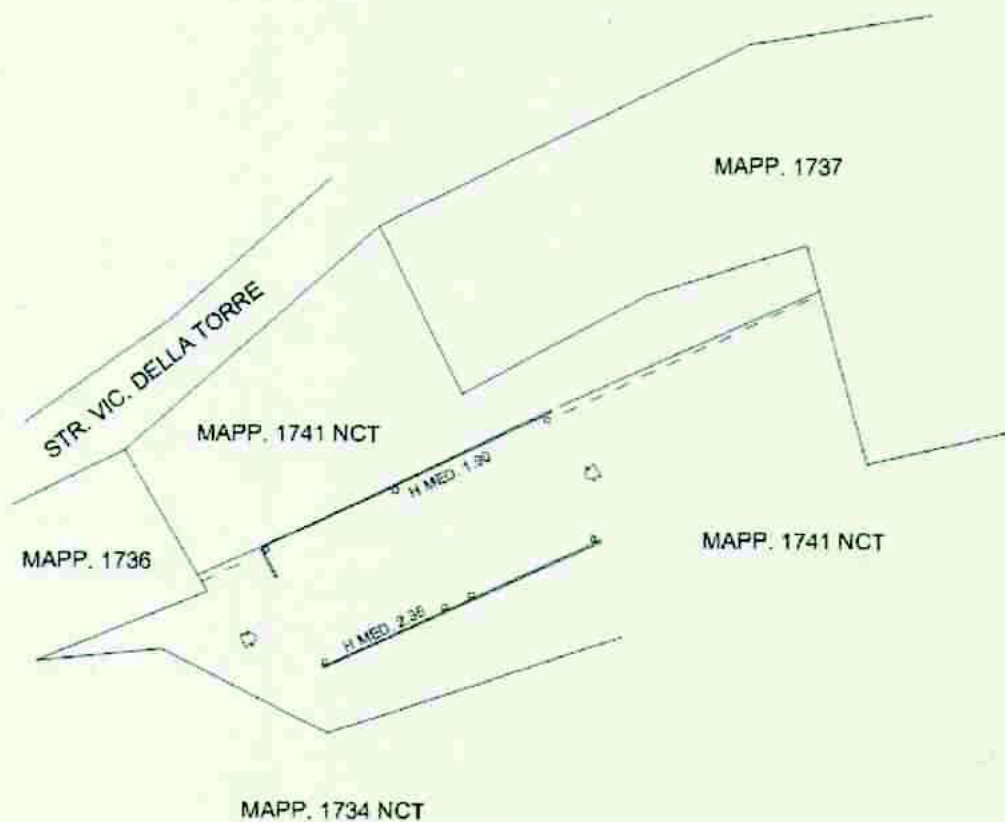

TAV.B

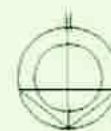

Ultima Planimetria in atti

Data: 27/02/2018 - n. GE0031952 - Richiedente FELLINI MAURO X TRIB DI GE

Tot.schede: 6 - Formato di acq.: A4(210x297) - Fatt. di scala: 1:1

Catasto dei Fabbricati - Situazione al 27/02/2018 - Comune di GENOVA(D969) - Sezione di PEGLI VOLTRI(S) - < Sezione Urbana: PEG Foglio: 43 Particella: 1737 Sub: 2 - Scheda n. 3 - Sub: 2 - VIA SANT'ALBERTO n. 44F piano: T-1;

**Agenzia del Territorio
CATASTO FABBRICATI
Ufficio Provinciale di
Genova**

Dichiarazione protocollo n. GE0332675 del 30/11/2012
Planimetria di u.i.u. in Comune di Genova - Pegli/voltri
Via Sant'alberto civ. 44F

Identificativi Catastali:
Sezione: PEG
Foglio: 43
Particella: 1737
Subalterno: 2

Compilata da:
Michelino Stefano
Iscritto all'albo:
Geometri

Prov. Genova

N. 02707

Scheda n. 4 Scala 1:200

PIANO TERRENO LABORATORIO

MAPP. 1741NCT

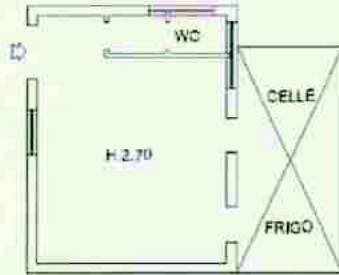

MAPP. 1741NCT

PIANO SOTTOTETTO RIPOSTIGLIO

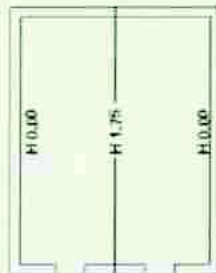

TAV. C



Ultima Planimetria in atti

Catasto dei Fabbricati - Situazione al 27/02/2018 - Comune di GENOVA(D969) - Sezione di PEGLI VOLTRI(S) - Sezione Urbana: PEG Foglio: 43 Particella: 1737 Subalterno: 2 - Scheda n. 4 - Sub: VIA SANT'ALBERTO n. 44F piano: 1-1;

**Agenzia del Territorio
CATASTO FABBRICATI
Ufficio Provinciale di
Genova**

Dichiarazione protocollo n. GE0332675 del 30/11/2012
Planimetria di u.i.u. in Comune di Genova - Pegli/voltri
Via Sant'alberto civ. 44F

Identificativi Catastali:
Sezione: PEG
Foglio: 43
Particella: 1737
Subalterno: 2

Compilata da:
Michelino Stefano
Iscritto all'albo:
Geometri
Prov. Genova N. 02707

Scheda n. 5 Scala 1:200

PIANO TERRENO

STALLA

MAPP. 1741 NCT

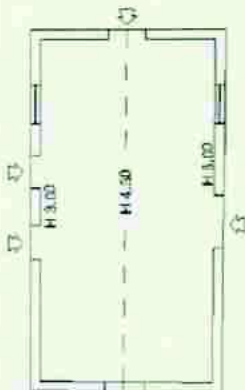

MAPP. 1741 NCT

TAV. D



Ultima Planimetria in atti

Catasto dei Fabbricati - Situazione al 27/02/2018 - Comune di GENOVA(D969) - Sezione di PEGLI VOLTRI(S) - < Sezione Urbana PEG Foglio: 43 Particella: 1737 Subalterno: 2 - > - Sub: VIA SANT'ALBERTO n. 44F piano: T-1;

**Agenzia del Territorio
CATASTO FABBRICATI
Ufficio Provinciale di
Genova**

Dichiarazione protocollo n. GE0332675 del 30/11/2012

Planimetria di u.i.u. in Comune di Genova - Pegli/voltri

Via Sant'alberto

civ. 44F

Identificativi Catastali:

Sezione: PEG

Foglio: 43

Particella: 1737

Subalterno: 2

Compilata da:

Michelino Stefano

Iscritto all'albo:
Geometri

Prov. Genova

N. 02707

Foglia n. 6

Scala 1:200

PIANO TERRENO

STALLA

MAPP. 1345 NCT

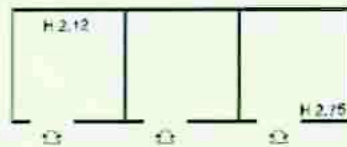

MAPP. 1345 NCT

TAV. E



Ultima Planimetria in atti

Data: 27/02/2018 - n. GE0031952 - Richiedente FELLINI MAURO X TRIB DI GE

Tot.schede: 6 - Formato di acq.: A4(210x297) - Fatt. di scala: 1:1

Catasto dei fabbricati - Situazione al 27/02/2018 - Comune di GENOVA(D969) - Sezione di PEGLI VOLTRI(S) - < Sezione Urbana: PEG Foglio: 43 Particella: 1737 Subalterno: 2 - VIA SANT'ALBERTO n. 44F piano: T-1;

**Agenzia del Territorio
CATASTO FABBRICATI
Ufficio Provinciale di
Genova**

Dichiarazione protocollo n. GE0332675 del 30/11/2012

Planimetria di u.i.u. in Comune di Genova - Pegli/voltri

Via Sant'alberto

civ. SN

Identificativi Catastali:

Sezione: PEG
Foglio: 43
Particella: 1734
Subalterno:

Compilata da:
Michelino Stefano
Iscritto all'albo:
Geometri

Prov. Genova

N. 02707

Carta n. 1

Scala 1:200

PIANO TERRENO

MAGAZZINO

MAPP. 1332 NCT



MAPP. 1297 NCT

TAV.F



Cat. del Fabbricati - Situazione al 27/02/2018 - Comune di GENOVA (D969) - Sezione di PEGLI VOLTRI (S) - < Sezione Urbana - PEG Foglio: 43 Particella: 1734 > - Sub: VIA SANT'ALBERTO n. SN piano: T.

Ultima Planimetria in atti