

**Agenzia del Territorio  
CATASTO FABBRICATI  
Ufficio Provinciale di  
Genova**

Dichiarazione protocollo n. GE0191656 del 22/07/2004  
Planimetria di u.i.u. in Comune di Genova - Sampierdarena  
Via Bercilli civ. 9

Identificativi Catastali:  
Sezione: SAM  
Foglio: 38  
Particella: 76  
Subalterno: 12

Compilata da:  
Mastronardi Carlo  
Iscritto all'albo:  
Geometri  
Prov. Torino

N. 77

Scheda n. 1      Scala 1:200

### PIANO SECONDO (3° F.T.) INT. 6

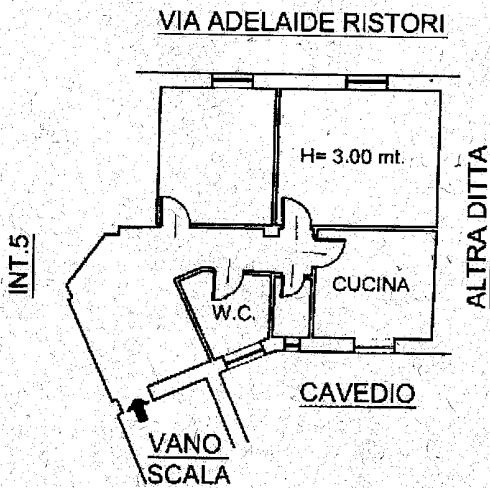

ORIENTAMENTO



Catasto dei Fabbricati - Situazione al 22/03/2019 - Comune di GENOVA(D969) - Sezione di SAMPIERDARENA(R) - < Sezione Urbana: SAM Foglio: 38 Particella: 76 - Subalterno 12  
VIA MARIO BERCILLI 8 piano: 2  
Filmatore: ANDREA CAMINALE Emesso da: INFOSERT - IRVIA CORA/FFC/ATA 2 Serial#: 20eb09