

**TRIBUNALE DI GENOVA - VII SEZIONE CIVILE**  
**PROCEDURA ESECUTIVA IMMOBILIARE N° rge 179/2019**  
**RELAZIONE DI CONSULENZA TECNICA D'UFFICIO**

**ALLEGATO N. 2**  
**RILIEVO PLANIMETRICO DELLO STATO ATTUALE DEI LUOGHI**

Il Consulente Tecnico d'Ufficio  
Dott. Ing. Emilio Di Nardo



APPARTAMENTO SITO IN VIA CORNIGLIANO 21, INT. 6 - GENOVA  
DISPOSIZIONE DEI LOCALI  
(H = 3.20 m)

GIARDINI DELLA BIBLIOTECA CIVICA  
"FRANCESCO DOMENICO"

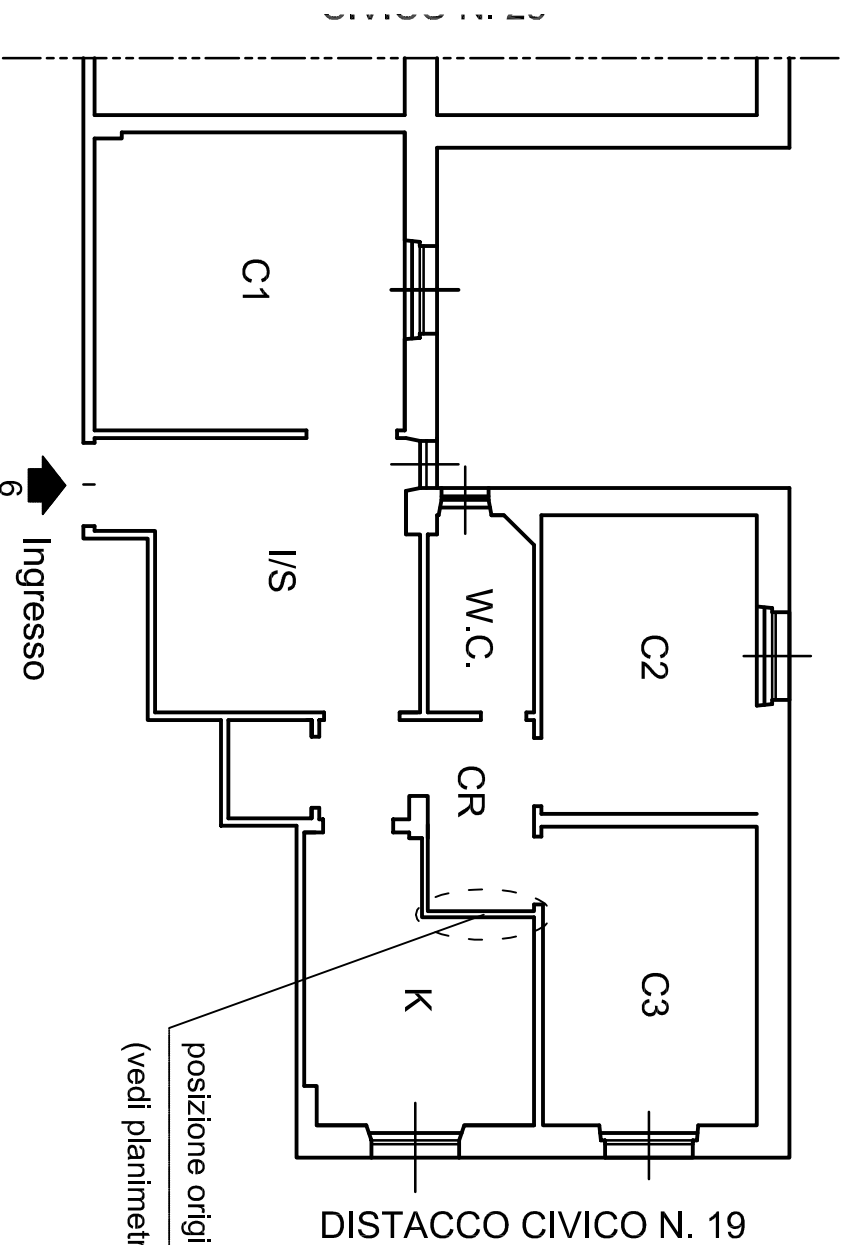
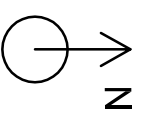

- LEGENDA**
- I/S = Ingresso / soggiorno
  - C1 = Camera da letto matrimoniale
  - C2 = Camera da letto singola
  - C3 = Camera da letto singola
  - CR = Corridoio/disimpegno
  - K = Cucina
  - W.C. = Bagno
  - D = Dispensa

posizione originaria ingresso cucina  
(vedi planimetria catastale)

VANO SCALA

APPARTAMENTO SITO IN VIA CORNIGLIANO 21, INT. 6 - GENOVA

RILIEVO PLANIMETRICO 1:100 (quota in cm)  
(H = 3.20 m)

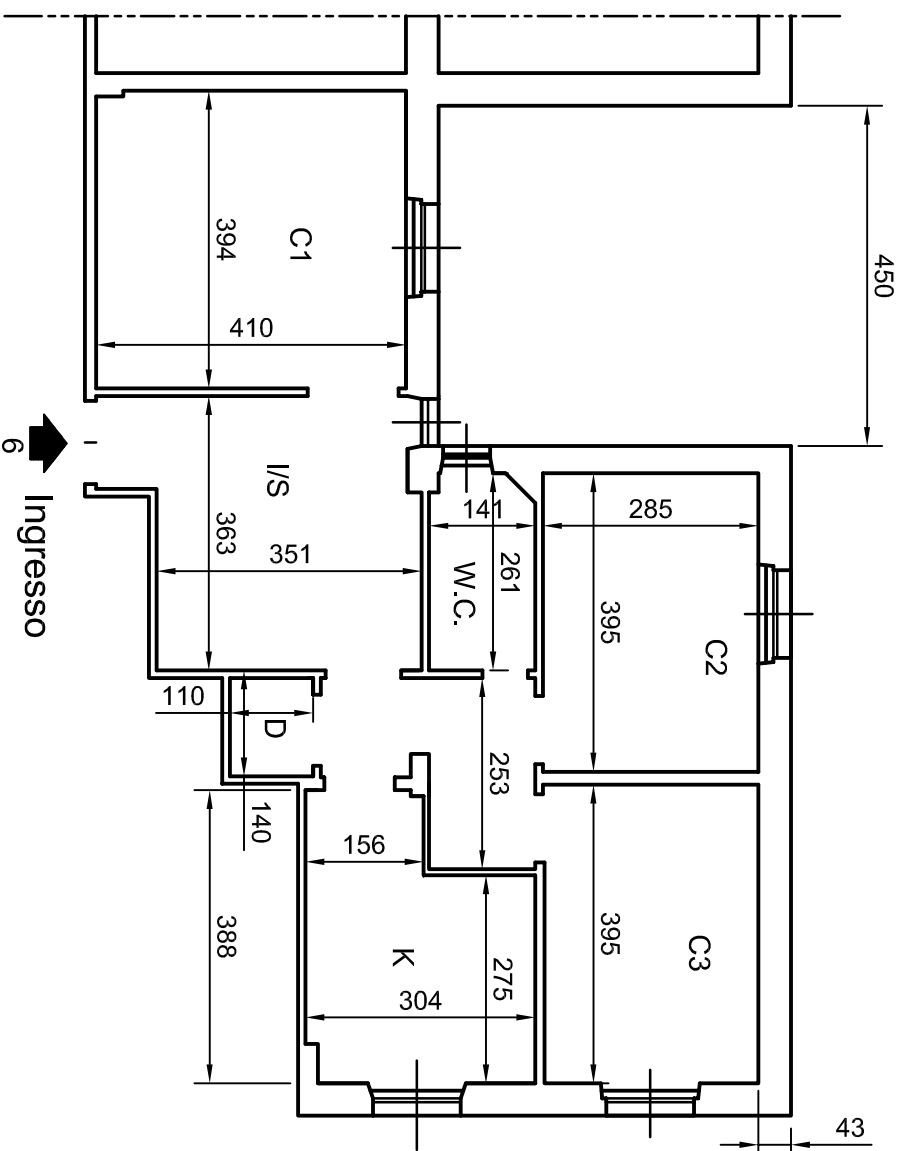

SUPERFICIE NETTA TOTALE: 75.63 mq

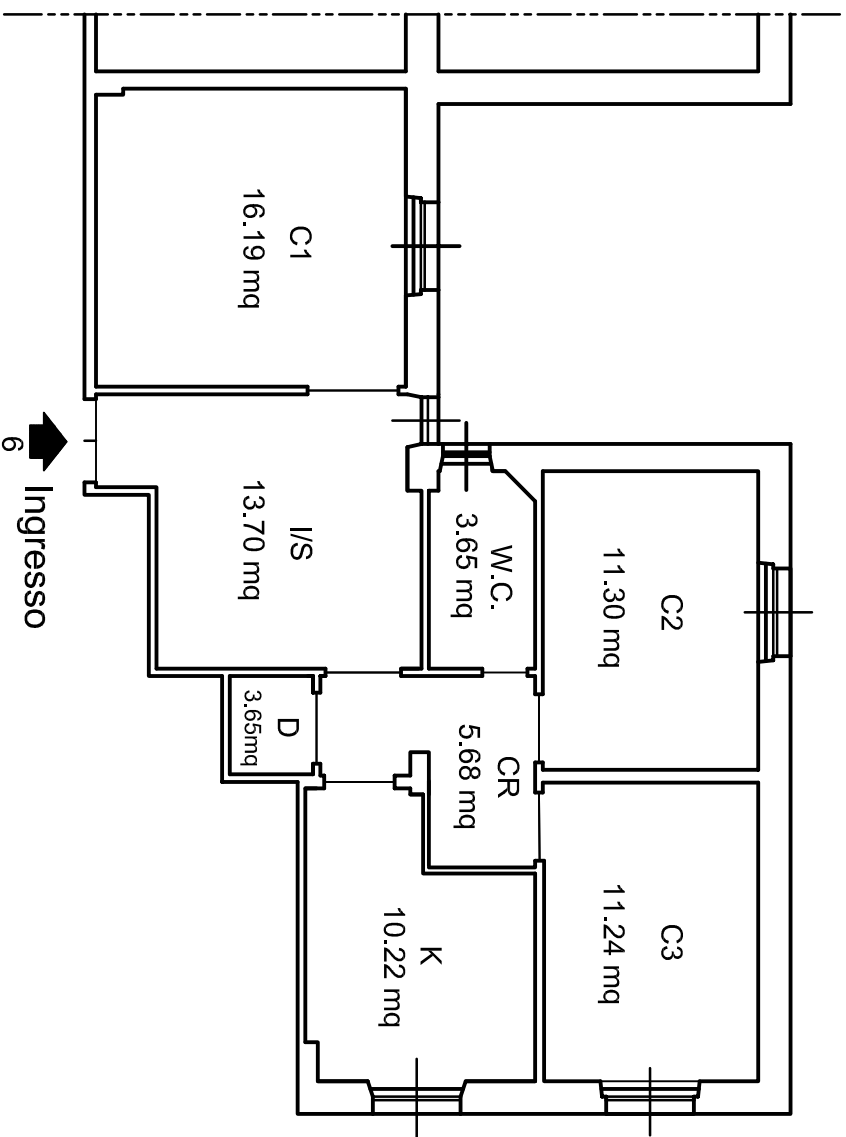

SUPERFICIE COMMERCIALE TOTALE: 88.86 mq

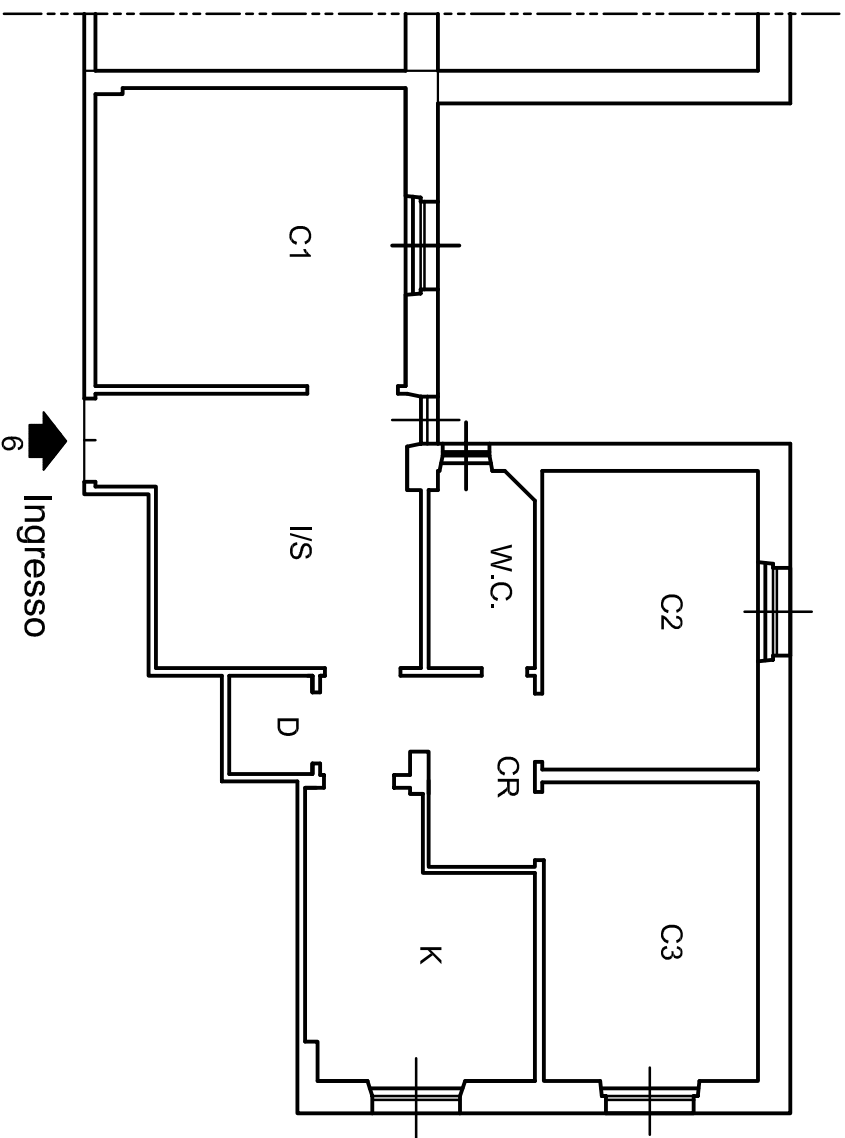

M  
D  
S  
P  
M  
D  
S  
P  
M  
D  
S  
P

CA.

CA.

CA.

CA.

CA.

**A** **ERTAMENTO GENERALE DELLA P** **MOBILIARE URBANA**

Pl. metrie immobili urban. **1910244**  
Comune **Genova - Cornigliano** **Rocca Alberto di Luigi**  
Via **Cornigliano 21**

NUMERO

NUMERO

**1910244**

il presente  
associato  
trascritto  
in un  
libro  
pubblico  
di  
fidejussione  
n. 5 del R.D.  
1910244

Catasto dei Fabbricati - Situazione al 31/05/2019 - Comune di GENOVA(D969) - Sezione di PEGLI VOLTRI(S) - < Sezione Urbana: COR Foglio: 79 Particella: 174 - Subalterno 20 >  
VIA CORNIGLIANO n. 21 piano: 2;

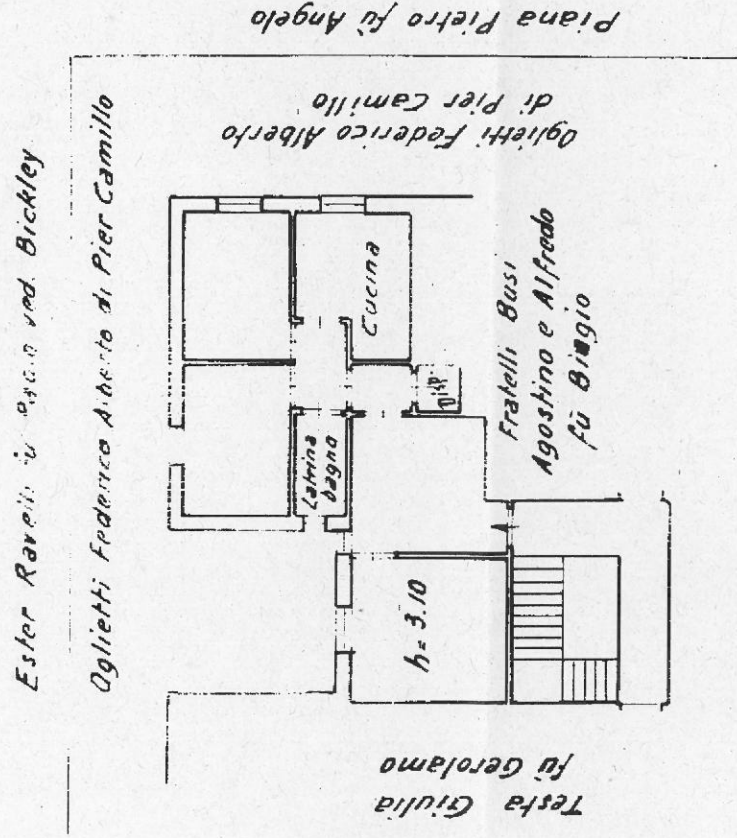

*p. II.*

ORIENTAMENTO  
N



SCALA 1:200

Compiuta dall'intestatario

iscritta come ... tecnica

iscritta all'Albo dei  
della Provincia di

1910244

*Rocca Alberto*