

F. 481



MINISTERO DELLE FINANZE

DIREZIONE GENERALE DEL CATASTO E DEI SERVIZI TECNICI ERARIALI

L. 20

NUOVO CATASTO EDILIZIO URBANO

DECRETO LEGGE 13 APRILE 1958 - N. 052

Planimetria dell'immobile situato nel Comune di **GENOVA**
Ditta **COS.E.R. Costruzioni Edili Rivarolo S.R.L.**

Foglio: **36 / 35**

Allegata alla dichiarazione presentata all'Ufficio Tecnico Erariale di **Genova**

547 / sp

PIANO-4° .hm..3

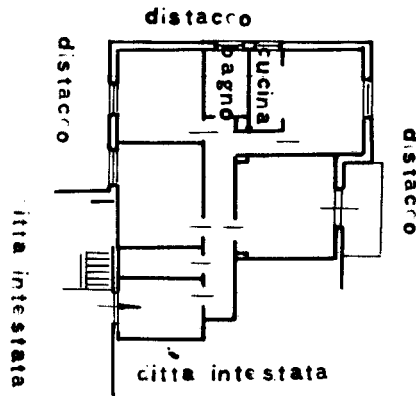

ORIENTAMENTO



SCALA DI 1:200

SPAZIO RISERVATO PER LE ANNOTAZIONI D'UFFICIO

DATA
PROT. N.

Compilata dal **Geometra**
Chjesa Guglielmo
 Iscritto all'Albo de **Geometri N 483**
 della Provincia di **GENOVA**
 DATA **NOV 1958**
 Firma: _____

Ultima planimetria in atti

Catasto dei Fabbricati - Situazione al 13/05/2019 - Comune di GENOVA/R (D969) - < Sez. Urb.: RIV - Foglio: 36 - Particella: 1637 - Subalterno: 53 >
Firmato DA: **ICARATAUNIBENDESQ** COB679 Sep 10 10:41 AM 2019 (AR4) BAPEC S.P.A. NG CA 3 Serial#: 1db7ced54874952166360812fa818851