

MODULARIO
F. - Cat. S. T. - 228



MINISTERO DELLE FINANZE F. 18 M 522 Sub 7 Mod. B (Nuovo Catasto Edilizio Urbano)

DIREZIONE GENERALE DEL CATASTO E DEI SERVIZI TECNICI ERARIALI

NUOVO CATASTO EDILIZIO URBANO

Lire
20

(R. DECRETO-LEGGE 11 APRILE 1960, N. 662)

Planimetria dell'immobile situato nel Comune di MIGNANEGO Via Vittorio Veneto int. 3
Ditta G. Mignone Beremia s.a. Sampierdarena il 22-4-1915
Allegata alla dichiarazione presentata all'Ufficio Tecnico Erariale di GENOVA

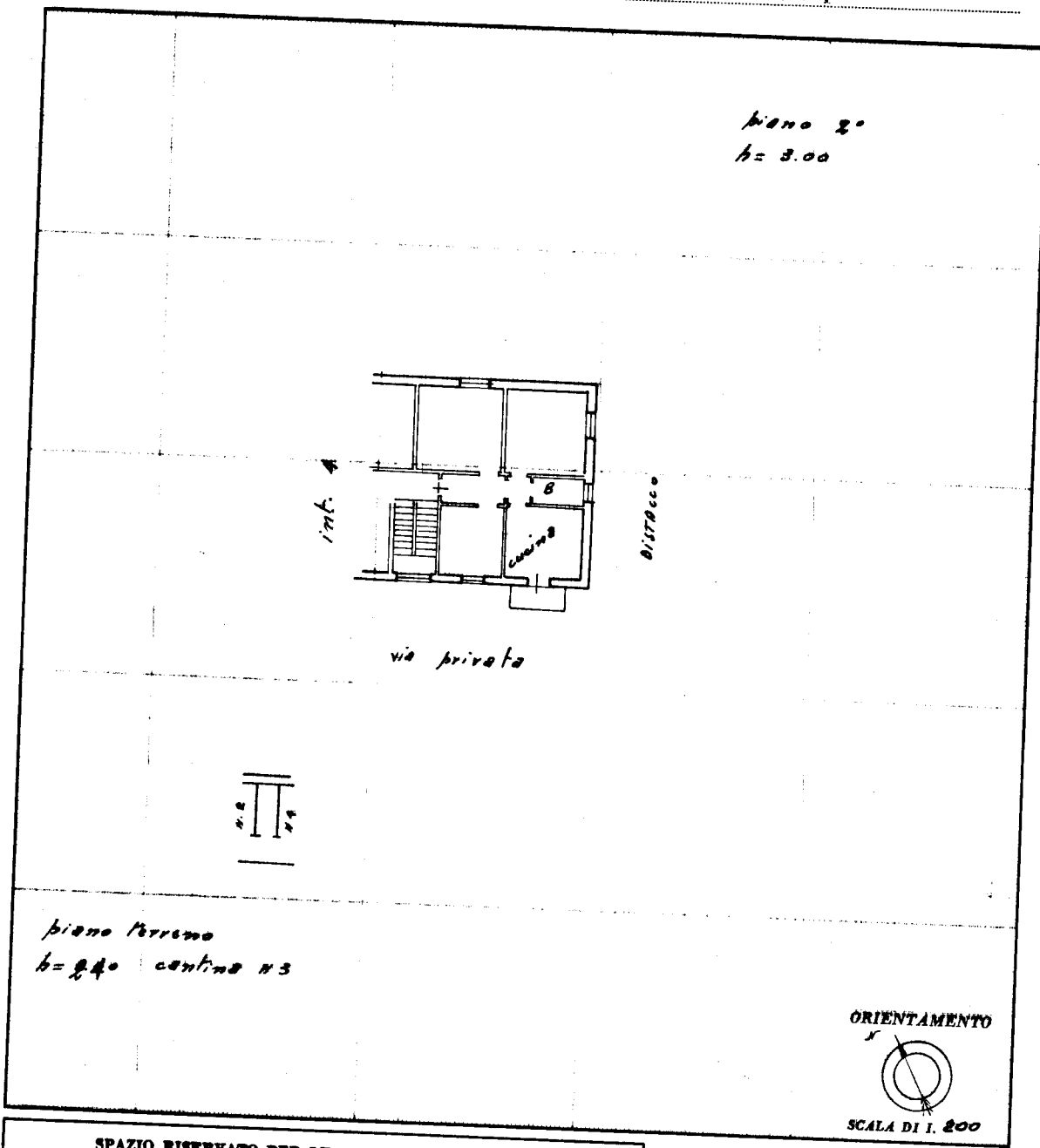

SPAZIO RISERVATO PER LE ANNOTAZIONI D'UFFICIO

DATA	12 OTT. 1965
PROT. N°	4514

Compilata dal _____
(Titolo, nome e cognome del tecnico)
Dott. Ing. Mario MAZZA, TI
Iscritto all'Albo dei Piazza S. Zio, 10 - 10121
della Provincia di tel. 498.501 - GENOVA
DATA 21 SET. 1965
Firma: _____

Catasto dei Fabbricati - Situazione al 27/05/2019 - Comune di MIGNANEGO (F202) - < Foglio: 18 - Particella: 522 - Subalterno: 7 >
VIA VITTORIO VENETO SNC piano: 2 interno: 3;

Ultima planimetria in atti

IMMOBILE INT. 3 VIA GARIBALDI 28 MIGNANEGO

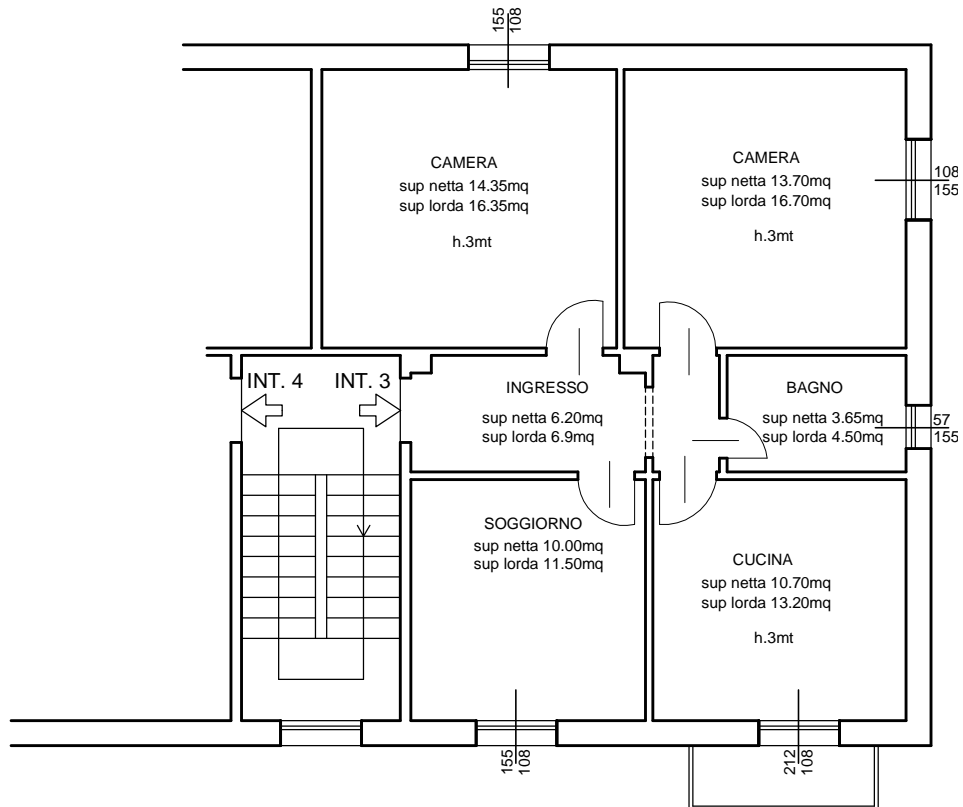

RILIEVO Sc. 1:100

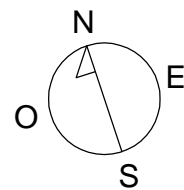

sup netta 2.67mq
sup lorda 3.15mq