

ALLEGATO C

PLANIMETRIA DI RILIEVO DELLO STATO ATTUALE

Tavola 1 - Appartamento

Tavola 2 - Garage



STATO ATTUALE

GENOVA PEGLI, Via Cialli 8/3 - Sez.PEG Fg.42 m.323 s.8

ALLOGGIO = SUPERFICIE LORDA = 131,00 MQ - SUPERFICIE NETTA = 100,35 MQ

VOLUME LORDO = 378,60 MC - VOLUME NETTO = 244,85 MQ

PIANO TERZO
Hmax=2,80 ML
Hmin=2,10 ML

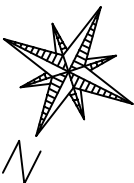
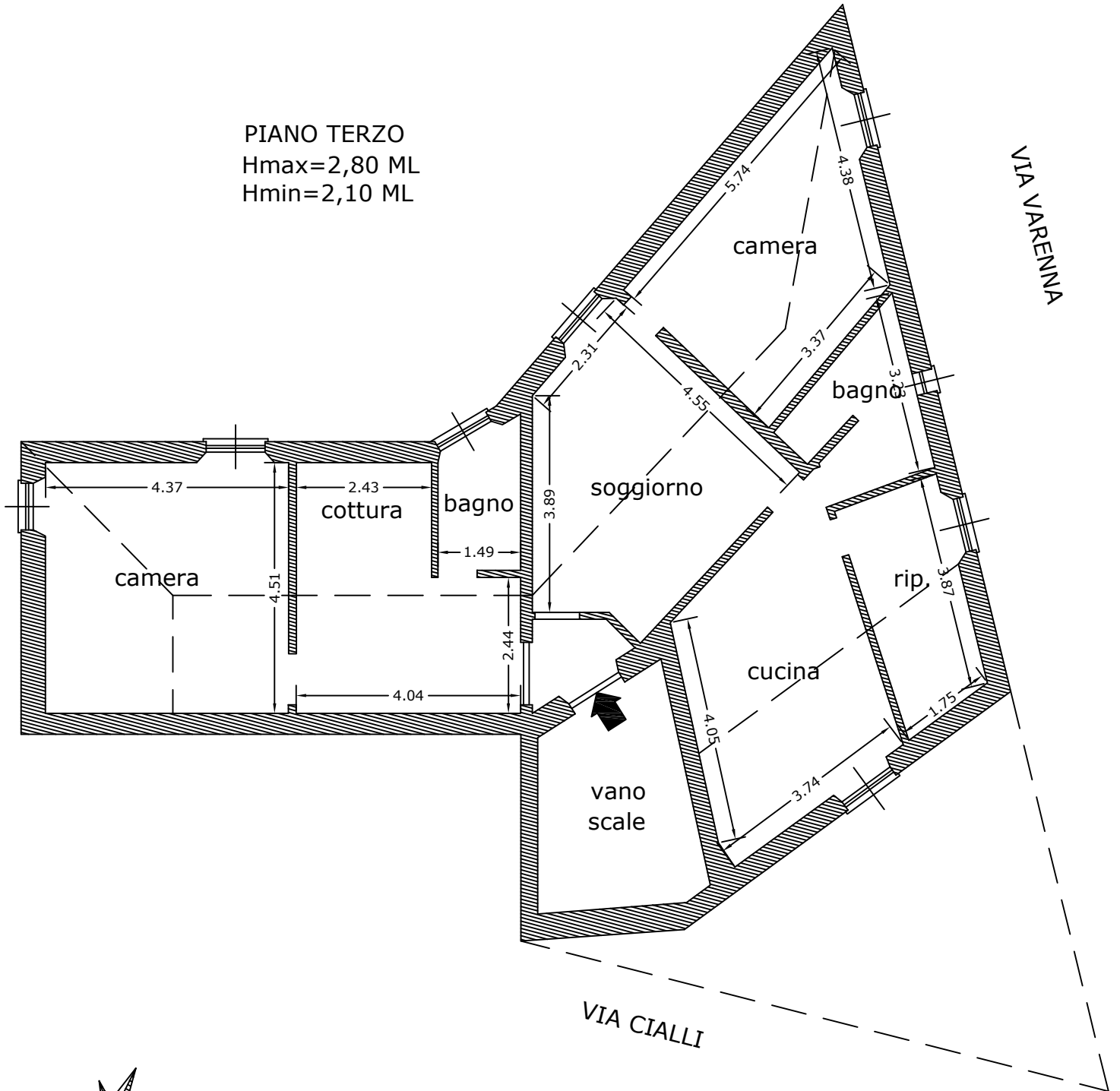

Rilievo redatto da: **Studio SA WORKSHOP**
arch. Simone Ardigo'
geom. Federico Tealdo
arch. Raffaella Zunino

Oggetto: Tribunale di Genova: ESECUZIONE IMMOBILIARE
Numero di Ruolo generale: 108/2019
Giudice: BALBA Andrea
Parti: BRISCA SECURITISATION S.R.L.
Debitore: MASTROTA Pietro

Luogo: appartamento
Via Cialli 8/3
GENOVA PEGLI

Data:
08 07 2019

Scala:
di stampa

Nel caso le quote non vengano indicate, esse non devono essere ricavate graficamente ma il problema va sottoposto al progettista

Non scalare il disegno

TAVOLA 1

© Copyright 2019 - Arch. Simone Ardigo

Firmato Da: ARDIGO SIMONE Emesso Da: ARUBAPEC S.P.A. NG.CA.3.Serial#: 73b6834ee8f7457297c56c9c9cd0b69a7f

STATO ATTUALE

GENOVA PEGLI, Via Varenna 113R - Sez.PEG Fg.42 m.323 s.2

BOX = SUPERFICIE LORDA = 27,00 MQ - SUPERFICIE NETTA = 21,60 MQ

VOLUME LORDO = 81,00 MC - VOLUME NETTO = 51,84 MQ

PIANO TERRA
H=2,40 ML

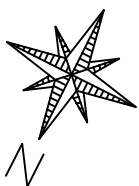
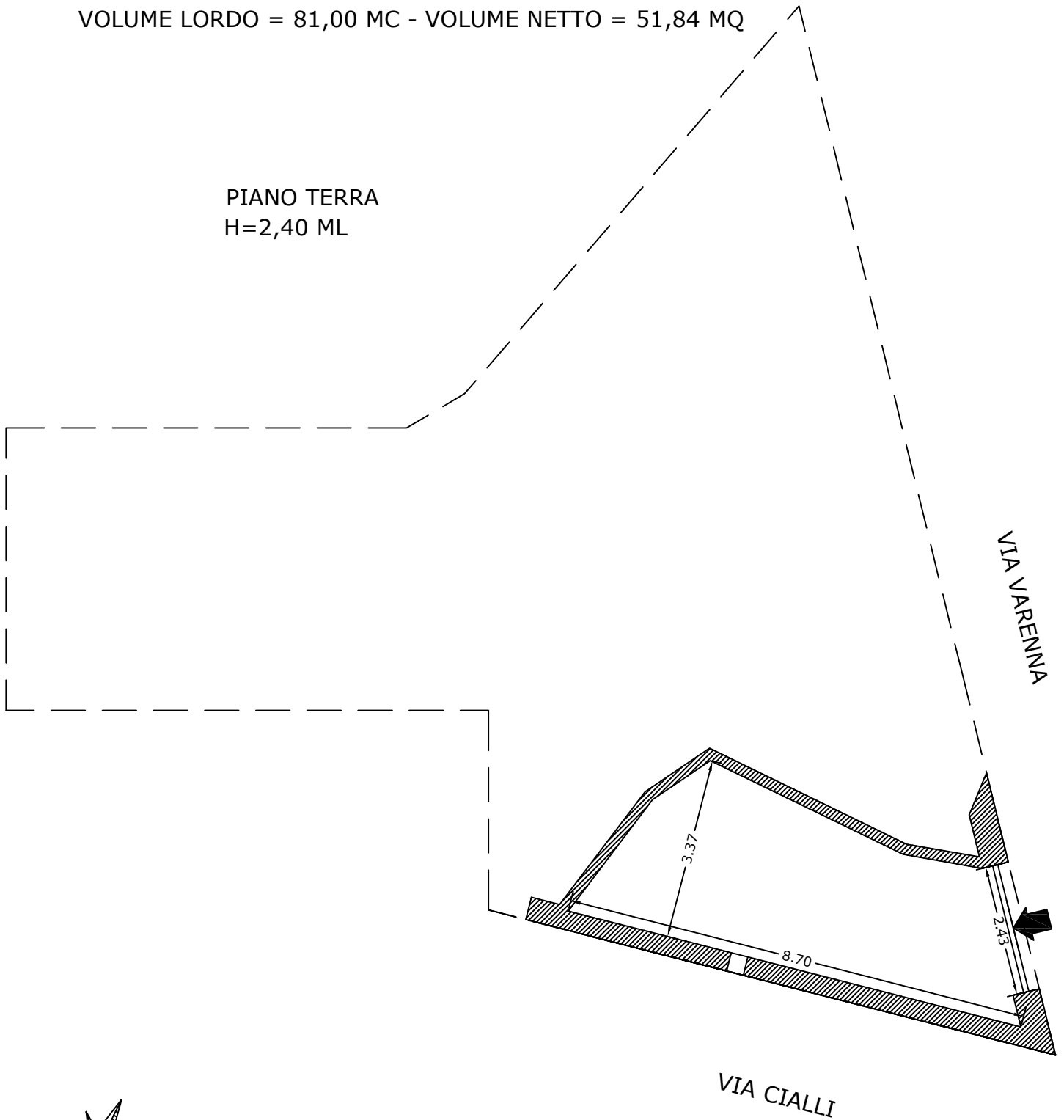

Rilievo redatto da: **Studio SA WORKSHOP**
arch. Simone Ardigo'
geom. Federico Tealdo
arch. Raffaella Zunino

Oggetto: **Tribunale di Genova: ESECUZIONE IMMOBILIARE**
Numero di Ruolo generale: 108/2019
Giudice: BALBA Andrea
Parti: BRISCA SECURITISATION S.R.L.
Debitore: MASTROTA Pietro

Luogo: **garage**
Via Varenna 113R
GENOVA PEGLI

Data:
28 08 2019

Scala:
di stampa

Nel caso le quote non vengano indicate, esse non devono essere ricavate graficamente ma il problema va sottoposto al progettista

Non scalare il disegno

TAVOLA 2

© Copyright 2019 - Arch. Simone Ardigo