

MODULARIO
F. - Cat. - S. T. - 315



MINISTERO DELLE FINANZE
DIREZIONE GENERALE DEL CATASTO E DEI SERVIZI TECNICI ERARIALI

Mod. B (Nuovo Catasto Edilizio Urbano)

Lire
15

NUOVO CATASTO EDILIZIO URBANO

(R. DECRETO-LEGGE 13 APRILE 1939, N. 652)

Planimetria dell'immobile situato nel Comune di Moconesi Via loc. Ciosse-Cond. BALTONE

Ditta EDILMOCONESI s/n.c. di E. Ugolini e V. Basso - Moconesi (GE)

Allegata alla dichiarazione presentata all'Ufficio Tecnico Erariale di Genova

PIANO 4° - Appartamento int. 24 H media ml. 2,50

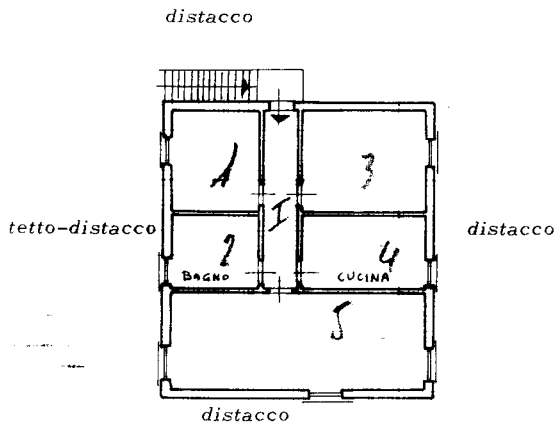

ORIENTAMENTO



SCALA DI I. 200

SPAZIO RISERVATO PER LE ANNOTAZIONI D'UFFICIO

DATA
PROT. N°

1532

Compilata dal geom. Luciano Grondona
(Titolo, nome e cognome del tecnico)

Iscritto all'Albo de geometri
della Provincia di Genova

DATA 9/9/1976
Firma: [Signature]

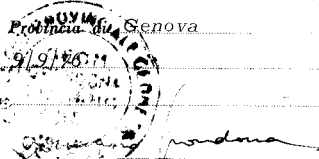

Catasto dei Fabbricati - Situazione al 14/05/2019 - Comune di MOCONESI (F256) - < Foglio: 2 - Particella: 483 - Subalterno: 31 >
VIA CHIOSE piano: 4 interno: 24;

Ultima planimetria in atti