

**Agenzia delle Entrate
CATASTO FABBRICATI
Ufficio Provinciale di
Genova**

Dichiarazione protocollo n. GE0060362 del 20/03/2015

Planimetria di u.i.u. in Comune di Genova - Genova

Piazza Antonio Pittaluga

civ. 2

Identificativi Catastali:

Sezione: NER
Foglio: 10
Particella: 123
Subalterno: 30

Compilata da:
Della Ragione Edoardo
Iscritto all'albo:
Geometri

Prov. Como

N. 02028

Scheda n. 1

Scala 1:200

PIANTA PIANO TERRA

P.ZA PITTALUGA

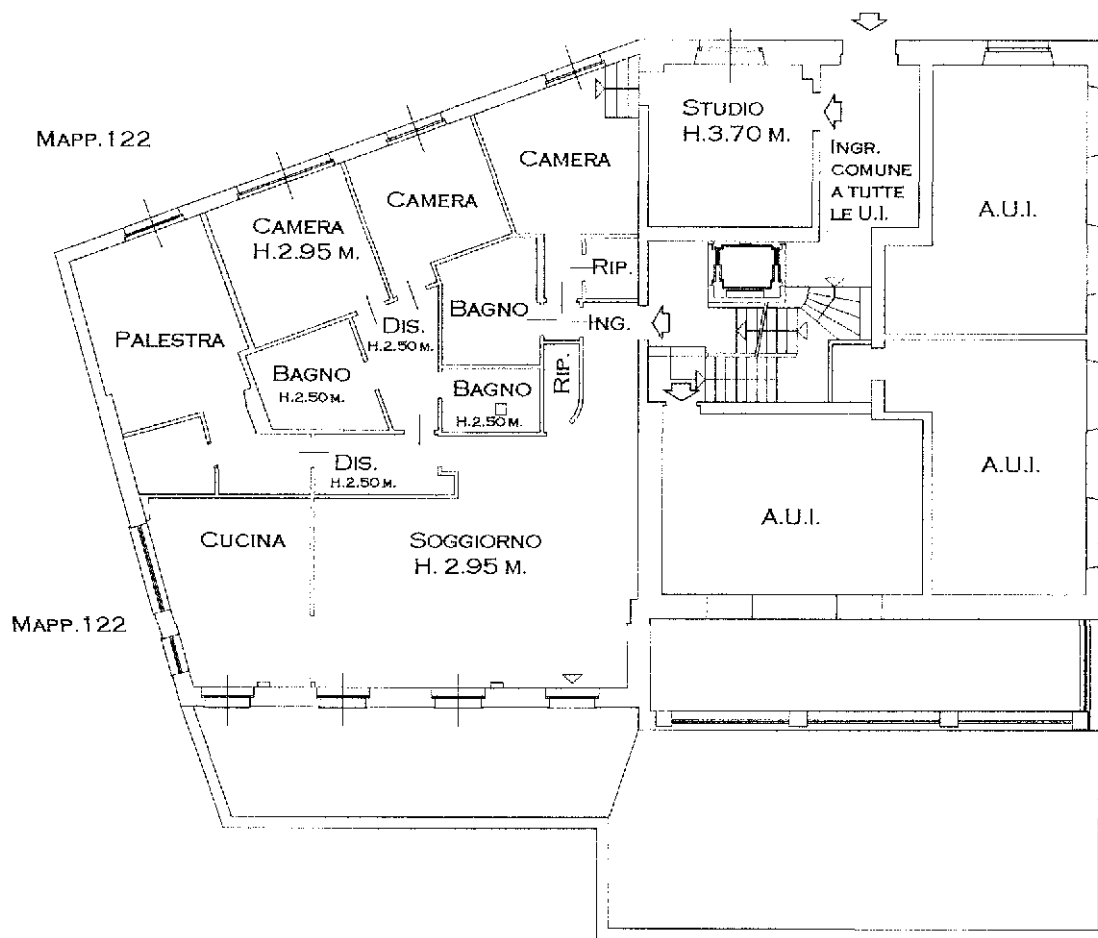

VIALE DELLE PALME



Catasto dei Fabbricati - Situazione al 11/04/2018 - Comune di GENOVA/Q (D969) - < Sez.Urb.: NER - Foglio: 10 - Particella: 123 - Subalterno: 30 >
PIAZZA ANTONIO PITTALUGA n. 2 piano: T;

Ultima planimetria in atti