

DOCUMENTAZIONE FOTOGRAFICA

VIA PIETRO CASSANELLO 49R

GENOVA Pegli

fg. 43, mapp. 297, sub. 1



Foto 1—vista di Via P. Cassanello da Sud verso Nord in prossimità di Via Antica Romana di Pegli



Foto 2— vista di Via P. Cassanello da Sud verso Nord



Foto 3— Vista di Via P. Cassanello da Sud verso Nord in corrispondenza dell'inizio di Via Varenna ad Ovest (a sin della foto)



Le fotografie di cui sopra rappresentano lo stato reale dei luoghi.



Foto 4—vista da sud di Via P. Cassanello ultimo tratto in prossimità dell'immobile



Foto 5— vista da Nord verso Sud di Via P. Cassanello verso il viadotto autostradale



Le fotografie di cui sopra rappresentano lo stato reale dei luoghi.



Foto 6—vista dell'immobile ad Est da Sud di Via P. Cassanello



Foto 7— vista dell'immobile ad Ovest da Nord di Via P. Cassanello



Foto 8—vista dell'immobile da Ovest di Via P. Cassanello

Le fotografie di cui sopra rappresentano lo stato reale dei luoghi.



Foto 9—vista del lato Est dell'immobile da Sud del cortile



Foto 10— vista del lato Nord- Ovest dell'immobile da Nord del cortile



Foto 11—vista dell'accesso al locale laboratorio sul lato Nord e della scala esterna adiacente di collegamento tra il cortile e il lastrico solare

Le fotografie di cui sopra rappresentano lo stato reale dei luoghi.



Foto 12/13—viste del servizio igienico al civ.51 prospiciente il cortile



Foto 14/15— viste interne dell'antibagno e del servizio igienico



Le fotografie di cui sopra rappresentano lo stato reale dei luoghi.



Foto 16/17—vista del locale ad uso laboratorio verso Nord-Ovest/ vista del locale verso Sud-Ovest.



Foto 18/19—vista verso Nord dell'accesso dal locale laboratorio ai locali ad uso ufficio / vista verso Sud dell'accesso dagli uffici al locale laboratoriale

Le fotografie di cui sopra rappresentano lo stato reale dei luoghi.



Foto 20/21— vista dell' ingresso principale su Via P. Cassanello da Sud verso il fronte Nord/ vista del locale ad uso ufficio a Nord-Est.

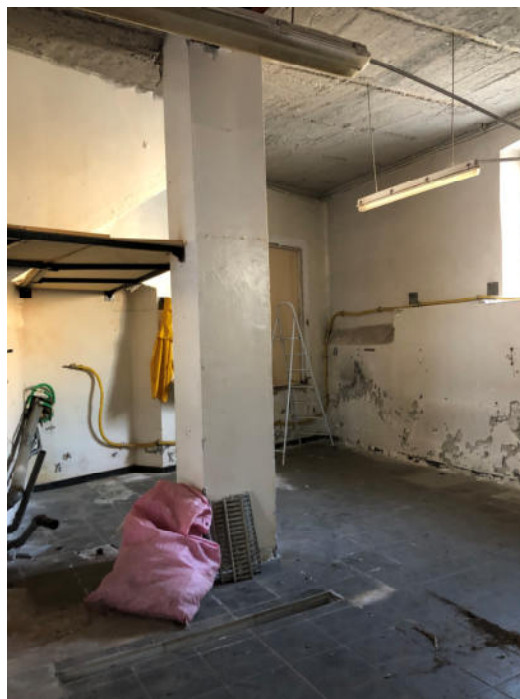

Foto 22/23— vista del locale ad uso deposito verso l'accesso Ovest su Via P. Cassanello /vista del locale ad uso magazzino da Ovest verso Est

Le fotografie di cui sopra rappresentano lo stato reale dei luoghi.



Foto 24/25— vista verso Nord-Est del bagno con accesso verso il locale magazzino/
vista verso Nord del locale ad uso labortatorio dall'accesso al locale deposito



Foto 26— vista dalla scala esterna verso Nord del lastrico solare

Le fotografie di cui sopra rappresentano lo stato reale dei luoghi.

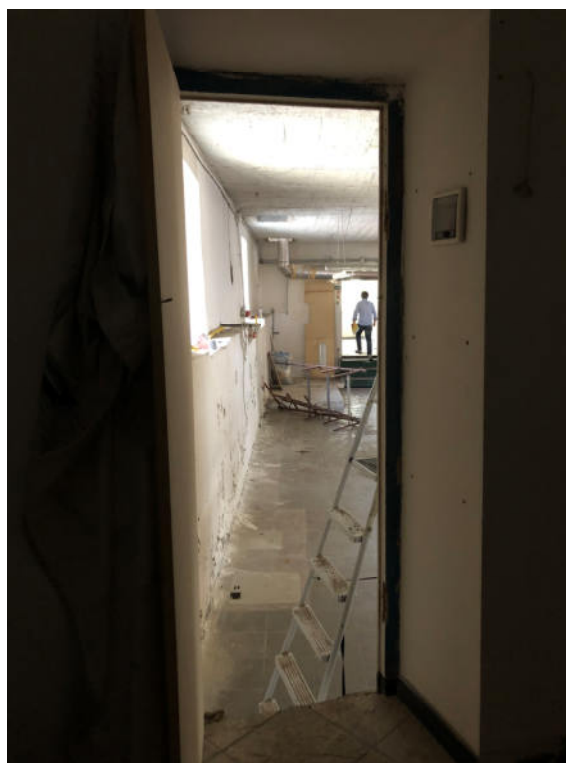