

MODULARIO
F. rig. rend. 487



MINISTERO DELLE FINANZE
DIPARTIMENTO DEL TERRITORIO
CATASTO EDILIZIO URBANO (RDL 13-4-1939, n. 652)

MOD. 8N (CEU)

LIRE
200

Planimetria di u.i.u. in Comune di GENOVA VIA Corso Europa civ. 393, 395 XXV

(altro accesso Via Isonzo 88-90-92/RR)

(ex civ. 249-251/RR)

- Costruzioni
- Demolizioni

PIANO TERRA
H 3,75

PIANO DEL SOPPALCO
H 2,00

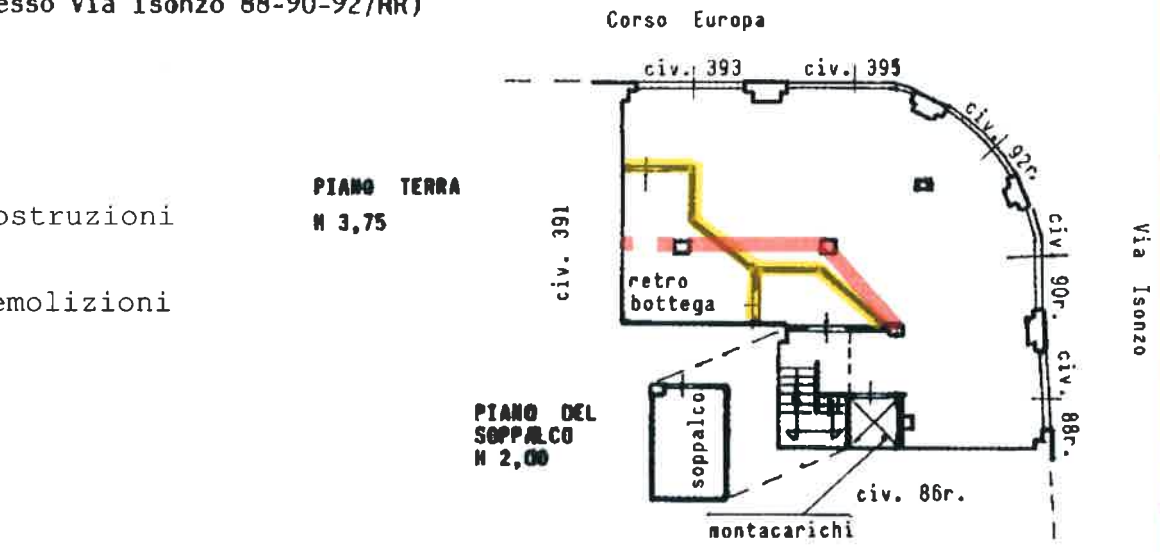

PIANO FONDI
H 2,45 - 3,75

fondi del civ. 387
di Corso Europa

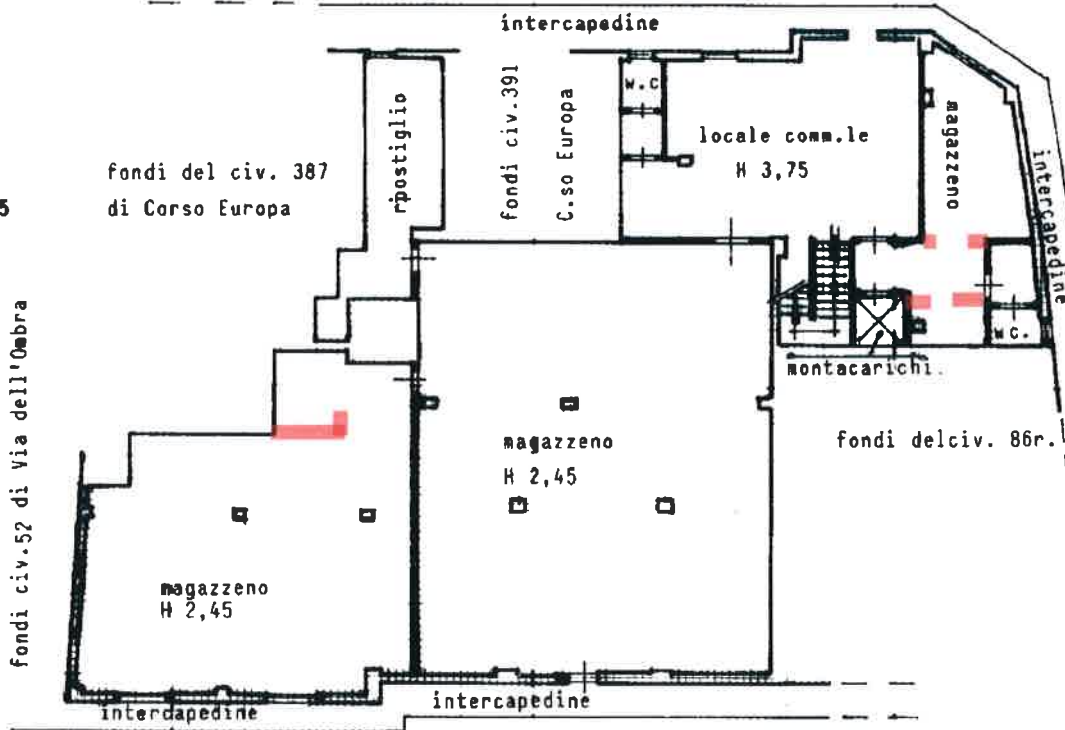

ORIENTAMENTO



SCALA DI 1:200

Dichiarazione di N.C.

Ultima variazione

Compilata dal **GEOMETRA DE ASYIS SALVATORE**
(Titolo, cognome e nome)

RISERVAZIONE DEL TERRITORIO

GENOVA
REF. TO.
29 NOV. 1999

Data presentazione: 29/11/1999 - Data: 11/04/2019 - n. T297390 - Richiedente: CRTSFN83M01D969P

Totale schede: 1 - Formato di acquisizione: A4(210x297) - Formato stampa: A4(210x297)

n. 376 sub. 31

data Firma

in un 01
Situazione al 11/04/2019 - Comune di GENOVA/Q (D969) - Foglio: 55 - Particella: 298 - Subalterno: 31 >
GEB - Sez. Urb.: GEB - Foglio: 55 - Particella: 298 - Subalterno: 31 >
SO EUROPA n. 393 n. 395 piano: T-S1;