

TRIBUNALE DI GENOVA

Sezione VII Civile

Ufficio Esecuzioni Immobiliari

E.I. n. 587/2018 R.Es

Comune di Genova
Via Paolo Giacometti 3
Piano Primo (2° fuori terra) - int. 5

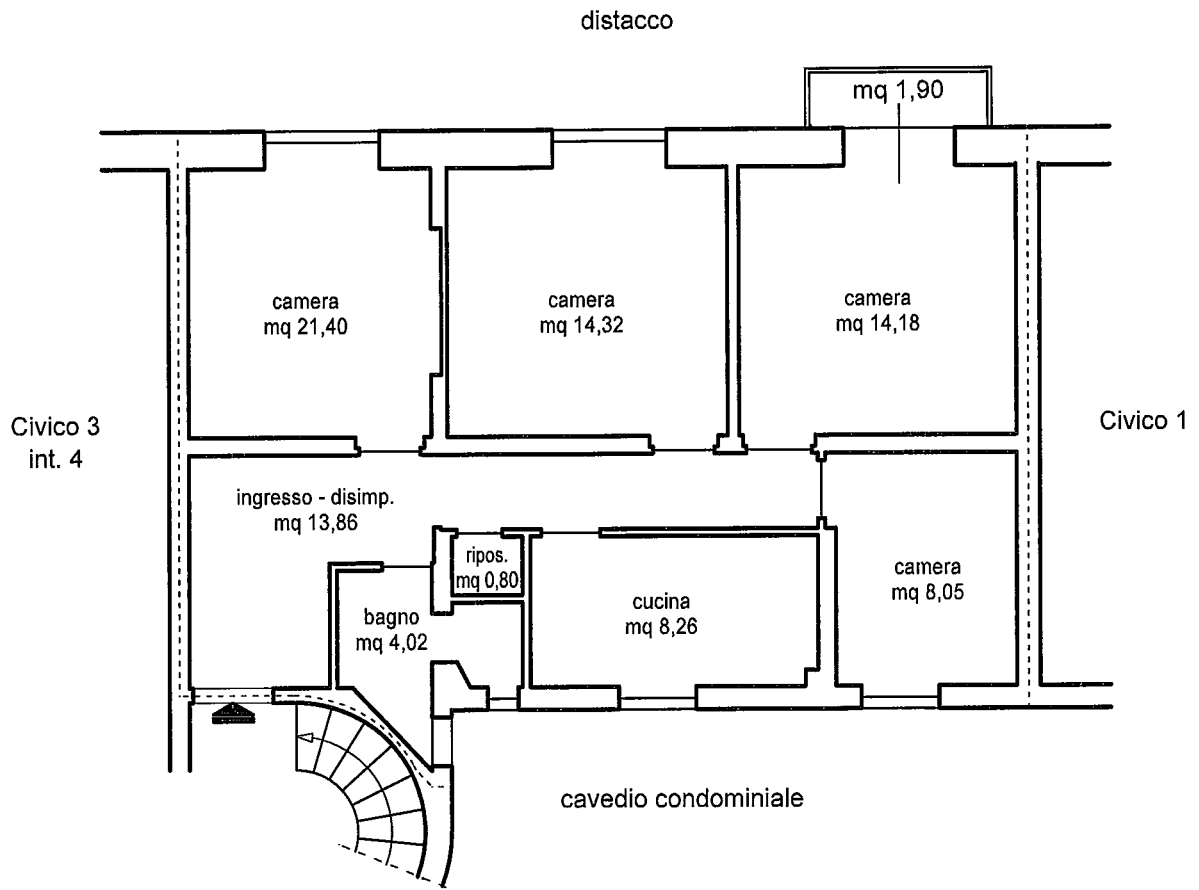

Sup commerciale

abitazione : mq 94,10 x 1,00 = mq 94,11

balcone: mq 2,15 x 0,25 = mq 0,47

mq 94,58



N.B. - Non assumere misure grafiche

ALLEGATO 1

firmato DA: MAOLI MARCO EMESSO DA: ARUBAPEC S.P.A. NG CA 3 Serial#: 6980175457072109690A0167090906

