

**Agenzia del Territorio
CATASTO FABBRICATI
Ufficio Provinciale di
Genova**

Dichiarazione protocollo n. GE0225806 del 08/06/2007	
Planimetria di u.i.u. in Comune di Genova - Genova	
Via Di Pre'	civ. 164R-166R
Identificativi Catastali:	Compilata da: Camposchiaro Gennarino
Sezione: GEA	Iscritto all'albo: Geometri
Foglio: 79	Prov. Genova
Particella: 187	N. 1997
Subalterno: 8	

Scheda n. 1 Scala 1:200

PIANO TERRA

H = m. 2,90

← VIA DI PRÈ →

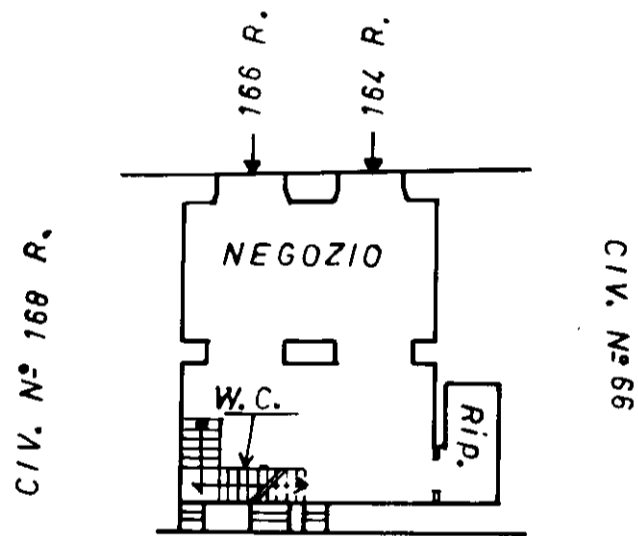

Distacco

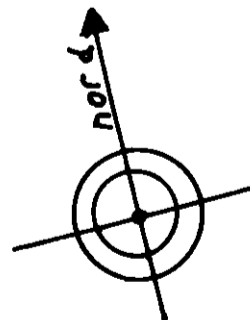



MINISTERO DELLE FINANZE

DIREZIONE GENERALE DEL CATASTO E DEI SERVIZI TECNICI ERARIALI

ACCERTAMENTO GENERALE DELLA PROPRIETA' IMMOBILIARE URBANA

(R. DECRETO LEGGE 13 APRILE 1939 XVII N°652)

Planimetria degli immobili urbani denunciati con la Scheda N° 21160023

Comune Genova

Ditta Lanata Giordano

Via Pre

Lu. Giuseppe

Segnare cognome, nome, paternità del solo primo intestatario

55
4784

ACCERTAMENTO GENERALE DELLA PROPRIETA' IMMOBILIARE URBANA

(R.D.L. 13 aprile 1939-XVII, n. 652)

COMUNE
di Genova

Talloncino di riscontro
DELLA
SCHEDA NUMERO

21160023

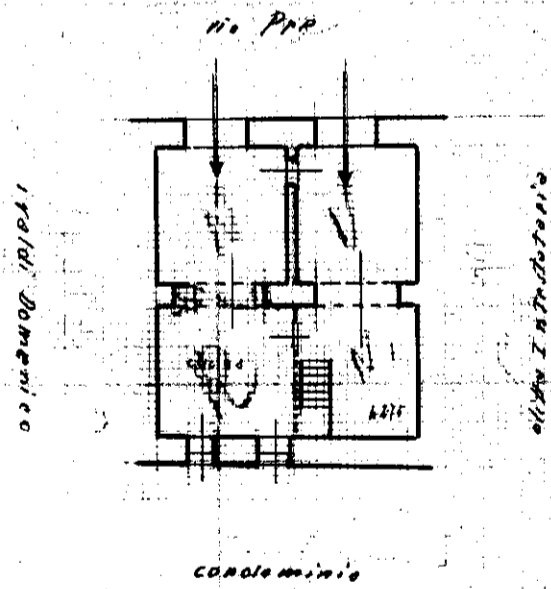
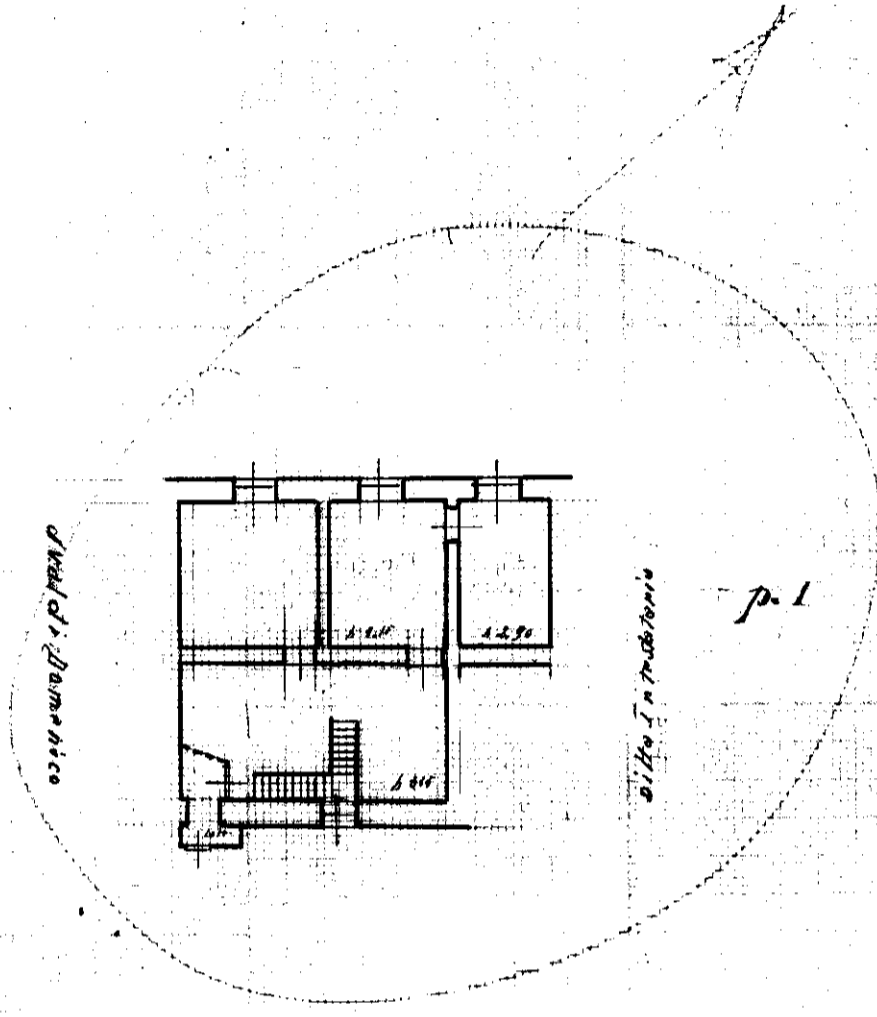

ORIENTAMENTO

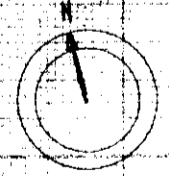

SCALA di 1:200

Compilata da:

Geom. Sabina Giordano
(Titolo, nome e cognome del Tecnico)

Iscritto all'Albo dei Geometri
della Provincia di Genova

Data 16 Aprile 1939 Firma [Signature]