

# STATO ATTUALE

SANTA MARGHERITA LIGURE, VIA PRIVATA ASSUNTA COSTA N. 9

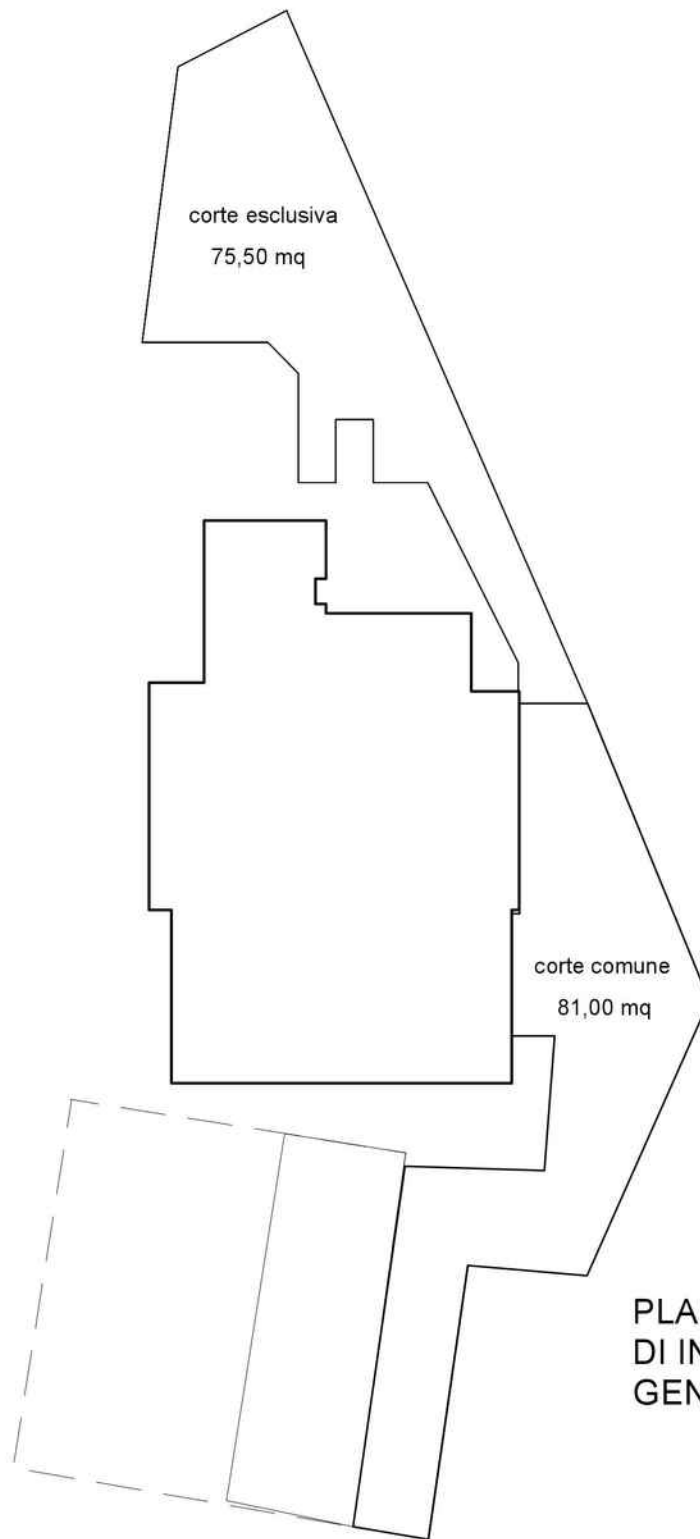

PLANIMETRIA  
DI INQUADRAMENTO  
GENERALE DEL LOTTO



|   |  |  |                         |                            |   |
|---|--|--|-------------------------|----------------------------|---|
| <b>Rilievo redatto da:</b> Studio SA WORKSHOP<br>arch. Simone Ardigo<br>geom. Federico Tealdo | <b>Oggetto:</b> Tribunale di Genova: ESECUZIONE IMMOBILIARE<br>Numero di Ruolo generale: 782/2017<br>Giudice: ROSARIO AMENDOLIA<br>Parti: Condominio BANCO BPM S.P.A.<br>Debitore: | <b>Luogo:</b> appartamento<br>Via Priv. Assunta Costa 9<br>Santa Margherita Ligure | <b>Data:</b> 12.02.2018 | <b>Scale:</b><br>di stampa | <small>Nel caso le quote non vengano indicate, esse non devono essere ricavate graficamente ma il problema va sottoposto al progettista.</small><br>Non scalare il disegno.<br><b>TAV. 1</b><br><small>© Copyright 2018 - Arch. Simone Ardigo</small> |
|---|--|--|-------------------------|----------------------------|---|

# STATO ATTUALE RILEVATO

SANTA MARGHERITA LIGURE, VIA PRIVATA ASSUNTA COSTA N. 9

N.C.E.U. Fg. 7 Mapp. 185 Sub. 3

SUPERFICIE LORDA = 135,90 MQ  
 SUPERFICIE NETTA = 112,90 MQ  
 SUPERFICIE TERRAZZI = 24,60 MQ

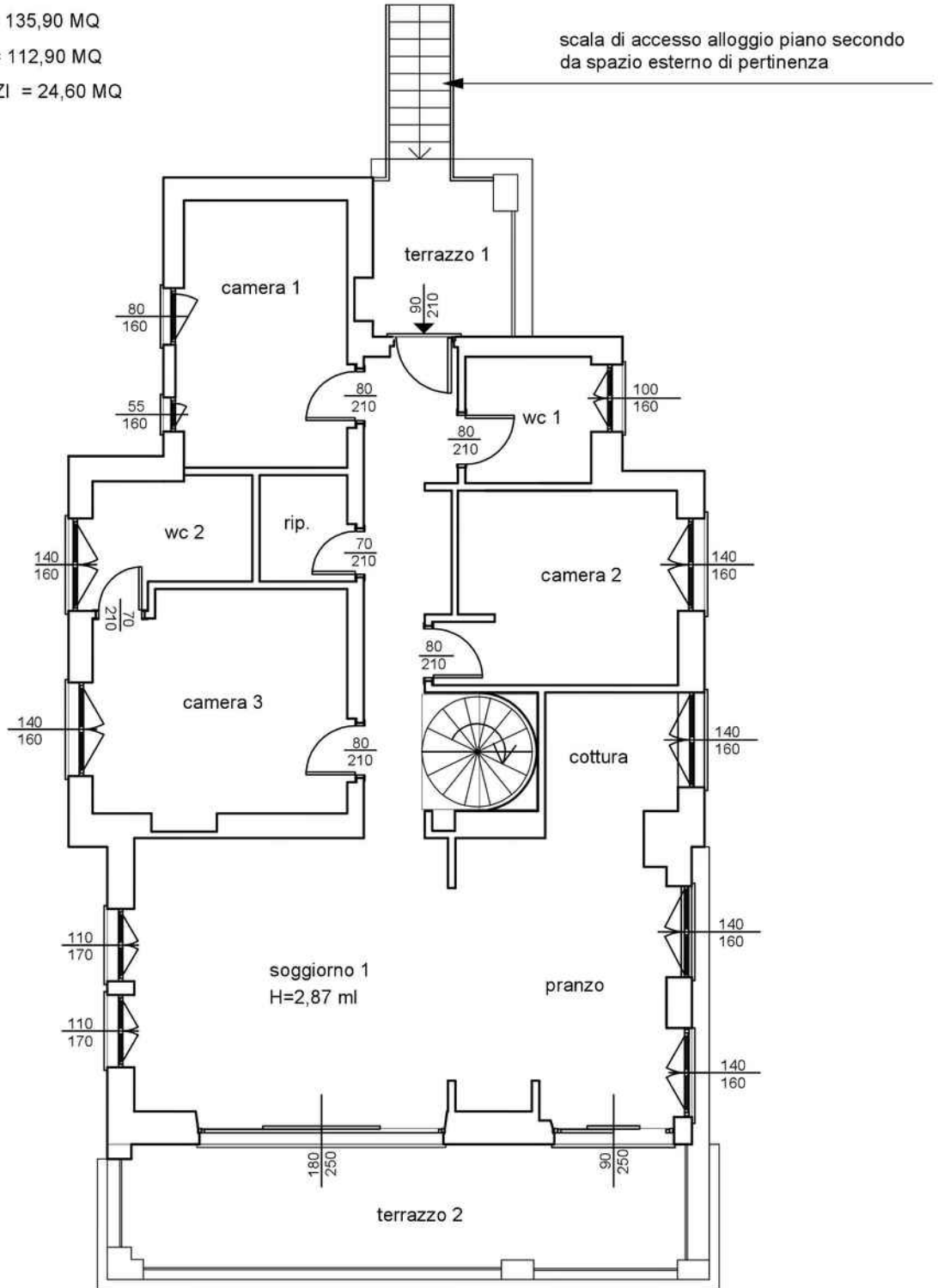

PLANIMETRIA PIANO TERZO



|  |   |   |                  |                  |  |
|--|---|---|------------------|------------------|--|
| Rilievo redatto da: Studio SA WORKSHOP<br>arch. Simone Ardigo<br>geom. Federico Tealdo | Oggetto: Tribunale di Genova: ESECUZIONE IMMOBILIARE<br>Numero di Ruolo generale: 782/2017<br>Giudice: ROSARIO AMENDOLIA<br>Parti: Condominio BANCO BPM S.P.A.<br>Debitore: | Luogo: appartamento<br>Via Priv. Assunta Costa 9<br>Santa Margherita Ligure | Data: 12.02.2018 | Scale: di stampa | Nel caso le quote non vengano indicate, esse non devono essere ricavate graficamente ma il problema va sottoposto al progettista.<br>Non scalare il disegno.<br><b>TAV. 2</b><br><small>© Copyright 2018 - Arch. Simone Ardigo</small> |
|--|---|---|------------------|------------------|--|

# STATO ATTUALE RILEVATO

SANTA MARGHERITA LIGURE, VIA PRIVATA ASSUNTA COSTA N. 9

N.C.E.U. Fg. 7 Mapp. 185 Sub. 3

SUPERFICIE LORDA = 65,20 MQ

SUPERFICIE NETTA = 51,90 MQ

SUPERFICIE TERRAZZI = 51,30 MQ

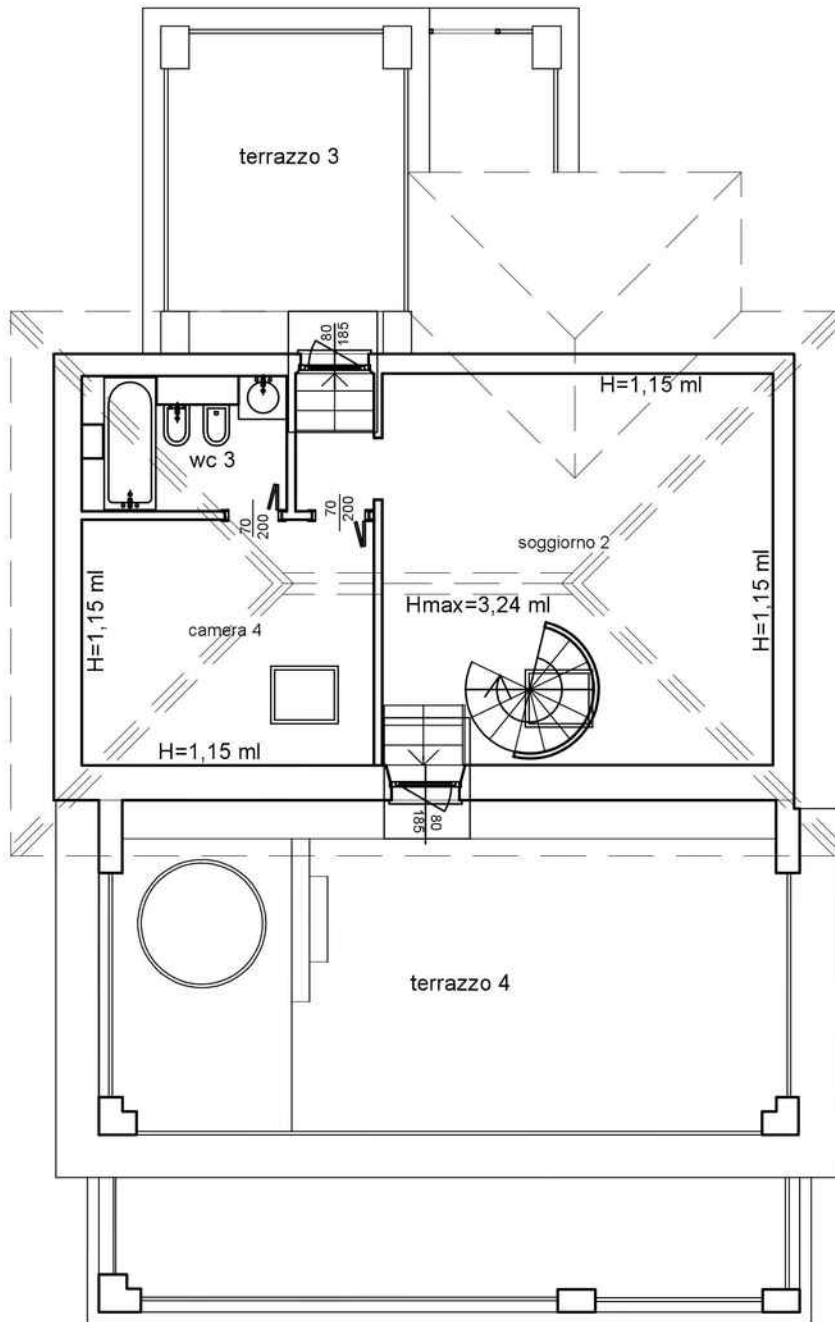

PLANIMETRIA PIANO QUARTO SOTTOTETTO



|   |  |  |                         |                         |   |
|---|--|--|-------------------------|-------------------------|---|
| <b>Rilievo redatto da:</b> Studio SA WORKSHOP<br>arch. Simone Ardigo<br>geom. Federico Tealdo | <b>Oggetto:</b> Tribunale di Genova: ESECUZIONE IMMOBILIARE<br>Numero di Ruolo generale: 782/2017<br>Giudice: ROSARIO AMENDOLIA<br>Parti: Condominio BANCO BPM S.P.A.<br>Debitore: ... | <b>Luogo:</b> appartamento<br>Via Priv. Assunta Costa 9<br>Santa Margherita Ligure | <b>Data:</b> 12.02.2018 | <b>Scale:</b> di stampa | <small>Nel caso le quote non vengano indicate, esse non devono essere ricavate graficamente ma il problema va sottoposto al progettista.</small><br>Non scalare il disegno.<br><b>TAV. 3</b><br><small>© Copyright 2018 - Arch. Simone Ardigo</small> |
|---|--|--|-------------------------|-------------------------|---|

# STATO ATTUALE RILEVATO

SANTA MARGHERITA LIGURE, VIA PRIVATA ASSUNTA COSTA N. 9

N.C.E.U. Fg. 7 Mapp. 185 Sub. 6

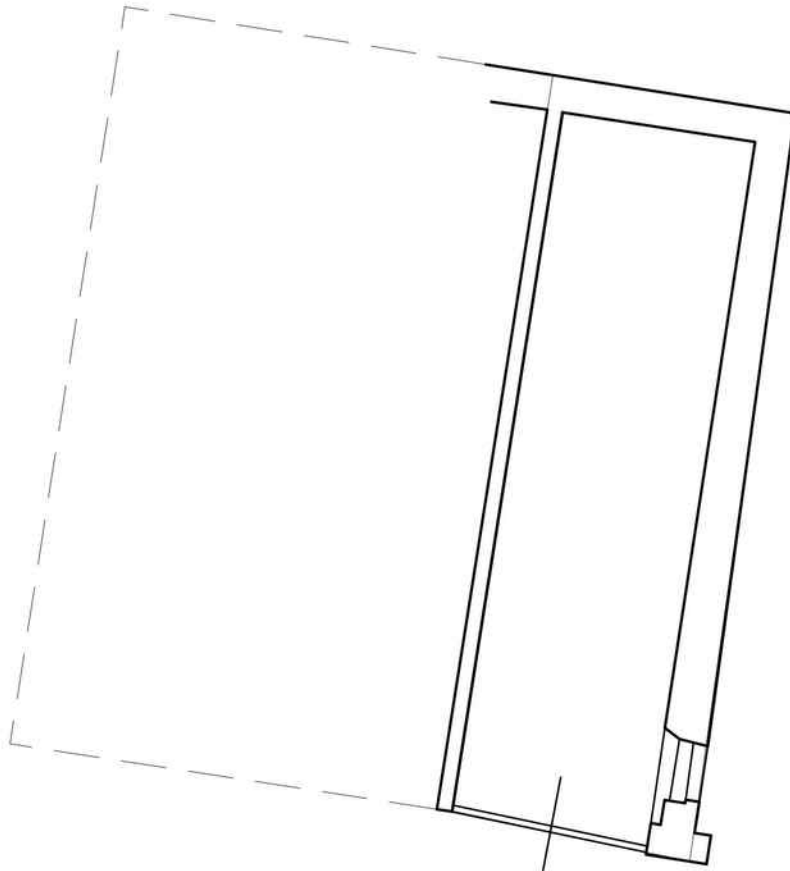

GARAGE - AUTORIMESSA  
PLANIMETRIA PIANO TERRA



|   |  |  |                         |                            |  |
|---|--|--|-------------------------|----------------------------|--|
| <b>Rilievo redatto da:</b> Studio SA WORKSHOP<br>arch. Simone Ardigo<br>geom. Federico Tealdo | <b>Oggetto:</b> Tribunale di Genova: ESECUZIONE IMMOBILIARE<br>Numero di Ruolo generale: 782/2017<br>Giudice: ROSARIO AMENDOLIA<br>Parti: Condominio BANCO BPM S.P.A.<br>Debitore: ' - - - | <b>Luogo:</b> appartamento<br>Via Priv. Assunta Costa 9<br>Santa Margherita Ligure | <b>Data:</b> 12.02.2018 | <b>Scale:</b><br>di stampa | <small>Nel caso le quote non vengano indicate, esse non devono essere ricavate graficamente ma il problema va sottoposto al progettista</small><br>Non scalare il disegno.<br><b>TAV. 4</b><br><small>© Copyright 2018 - Arch. Simone Ardigo</small> |
|---|--|--|-------------------------|----------------------------|--|

# STATO AUTORIZZATO

SANTA MARGHERITA LIGURE, VIA PRIVATA ASSUNTA COSTA N. 9 - N.C.E.U. Fg. 7 Mapp. 185 Sub. 3

Pratica Edilizia n° 543/2007

SUPERFICIE LORDA = 135,90 MQ

SUPERFICIE NETTA = 112,80 MQ

SUPERFICIE TERRAZZI = 24,60 MQ

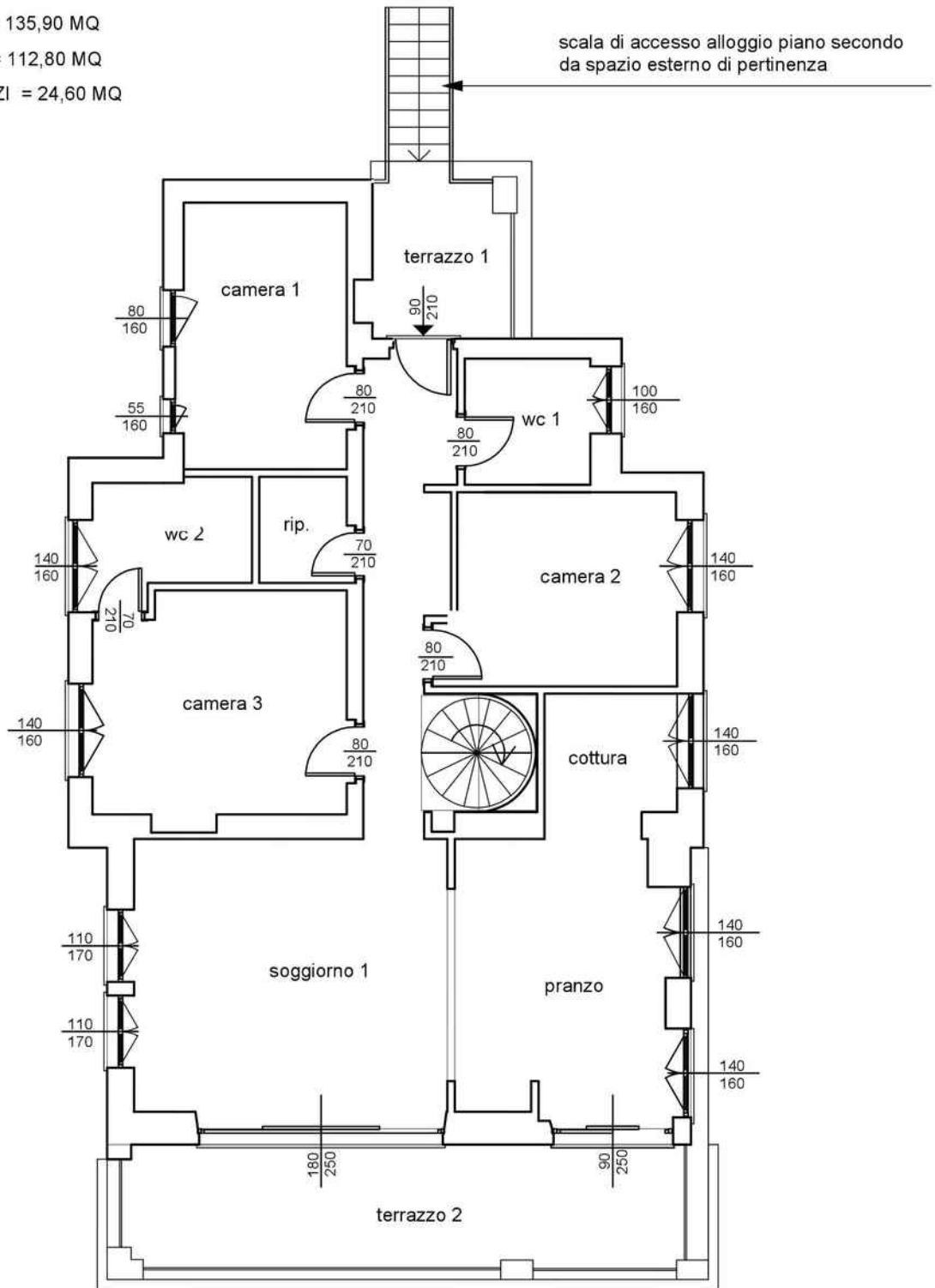

PLANIMETRIA PIANO TERZO



|   |  |  |                         |                         |   |
|---|--|--|-------------------------|-------------------------|---|
| <p>Rilievo redatto da: Studio SA WORKSHOP<br/>arch. Simone Ardigo<br/>geom. Federico Tealdo</p> | <p>Oggetto: Tribunale di Genova: ESECUZIONE IMMOBILIARE<br/>Numero di Ruolo generale: 782/2017<br/>Giudice: ROSARIO AMENDOLIA<br/>Parti: Condominio BANCO BPM S.P.A.<br/>Debitore: ' ... -</p> | <p>Luogo: appartamento<br/>Via Priv. Assunta Costa 9<br/>Santa Margherita Ligure</p> | <p>Data: 12.02.2018</p> | <p>Scale: di stampa</p> | <p>Nel caso le quote non vengano indicate, esse non devono essere ricavate graficamente ma il problema va sottoposto al progettista.<br/>Non scalare il disegno.<br/><b>TAV. 5</b><br/>© Copyright 2018 - Arch. Simone Ardigo</p> |
|---|--|--|-------------------------|-------------------------|---|

# STATO AUTORIZZATO

SANTA MARGHERITA LIGURE, VIA PRIVATA ASSUNTA COSTA N. 9 - N.C.E.U. Fg. 7 Mapp. 185 Sub. 3

Pratica Edilizia n° 543/2007

SUPERFICIE LORDA = 65,20 MQ

SUPERFICIE NETTA = 52,50 MQ

SUPERFICIE TERRAZZI = 51,30 MQ

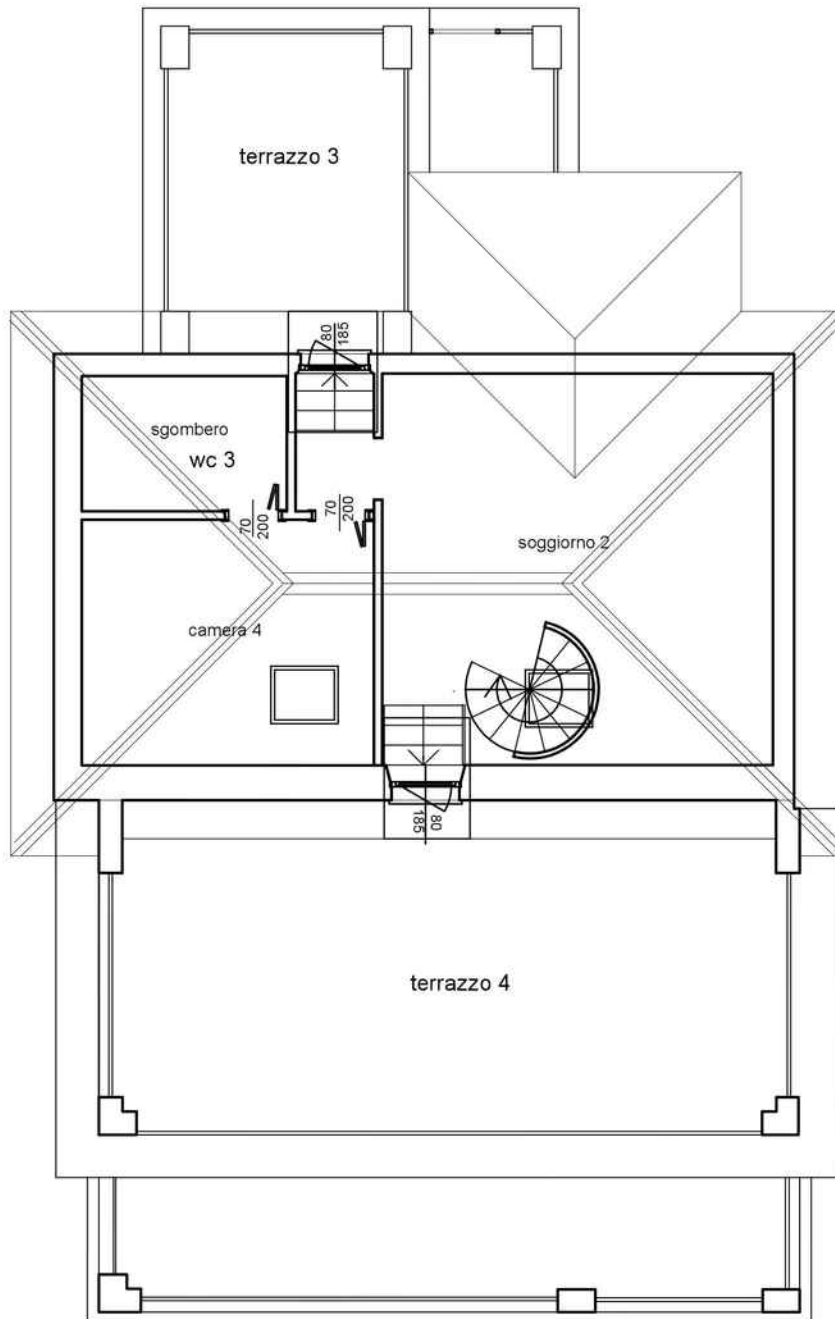

PLANIMETRIA PIANO QUARTO SOTTO TETTO



|   |   |  |                            |                            |   |
|---|---|--|----------------------------|----------------------------|---|
| <b>Rilievo redatto da:</b> Studio SA WORKSHOP<br>arch. Simone Ardigo<br>geom. Federico Tealdo | <b>Oggetto:</b> Tribunale di Genova: ESECUZIONE IMMOBILIARE<br>Numero di Ruolo generale: 782/2017<br>Giudice: ROSARIO AMENDOLIA<br>Parti: Condominio BANCO BPM S.P.A.<br>Debitore: .. | <b>Luogo:</b> appartamento<br>Via Priv. Assunta Costa 9<br>Santa Margherita Ligure | <b>Data:</b><br>12.02.2018 | <b>Scale:</b><br>di stampa | <small>Nel caso le quote non vengano indicate, esse non devono essere ricavate graficamente ma il problema va sottoposto al progettista.</small><br>Non scalare il disegno.<br><b>TAV. 6</b><br><small>© Copyright 2018 - Arch. Simone Ardigo</small> |
|---|---|--|----------------------------|----------------------------|---|

# STATO AUTORIZZATO

SANTA MARGHERITA LIGURE, VIA PRIVATA ASSUNTA COSTA N. 9 - N.C.E.U. Fg. 7 Mapp. 185 Sub. 6

Pratica Edilizia n° 543/2007

SUPERFICIE LORDA = 37,20 MQ

SUPERFICIE NETTA = 27,40 MQ

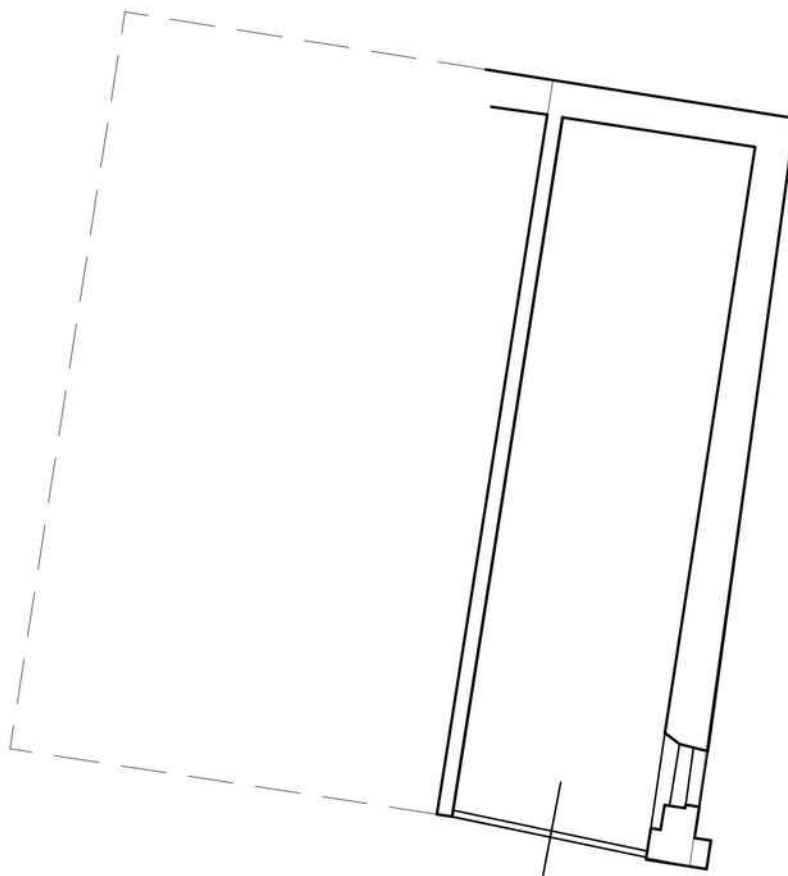

GARAGE - AUTORIMESSA  
PLANIMETRIA PIANO TERRA



|   |  |  |                         |                            |   |
|---|--|--|-------------------------|----------------------------|---|
| <b>Rilievo redatto da:</b> Studio SA WORKSHOP<br>arch. Simone Ardigo<br>geom. Federico Tealdo | <b>Oggetto:</b> Tribunale di Genova: ESECUZIONE IMMOBILIARE<br>Numero di Ruolo generale: 782/2017<br>Giudice: ROSARIO AMENDOLIA<br>Parti: Condominio BANCO BPM S.P.A.<br>Debitore. | <b>Luogo:</b> appartamento<br>Via Priv. Assunta Costa 9<br>Santa Margherita Ligure | <b>Data:</b> 12.02.2018 | <b>Scale:</b><br>di stampa | <small>Nel caso le quote non vengano indicate, esse non devono essere ricavate graficamente ma il problema va sottoposto al progettista.</small><br>Non scalare il disegno.<br><b>TAV. 7</b><br><small>© Copyright 2018 - Arch. Simone Ardigo</small> |
|---|--|--|-------------------------|----------------------------|---|

# STATO DI RAFFRONTO

SANTA MARGHERITA LIGURE, VIA PRIVATA ASSUNTA COSTA N. 9

- nuova opera
- demolizione

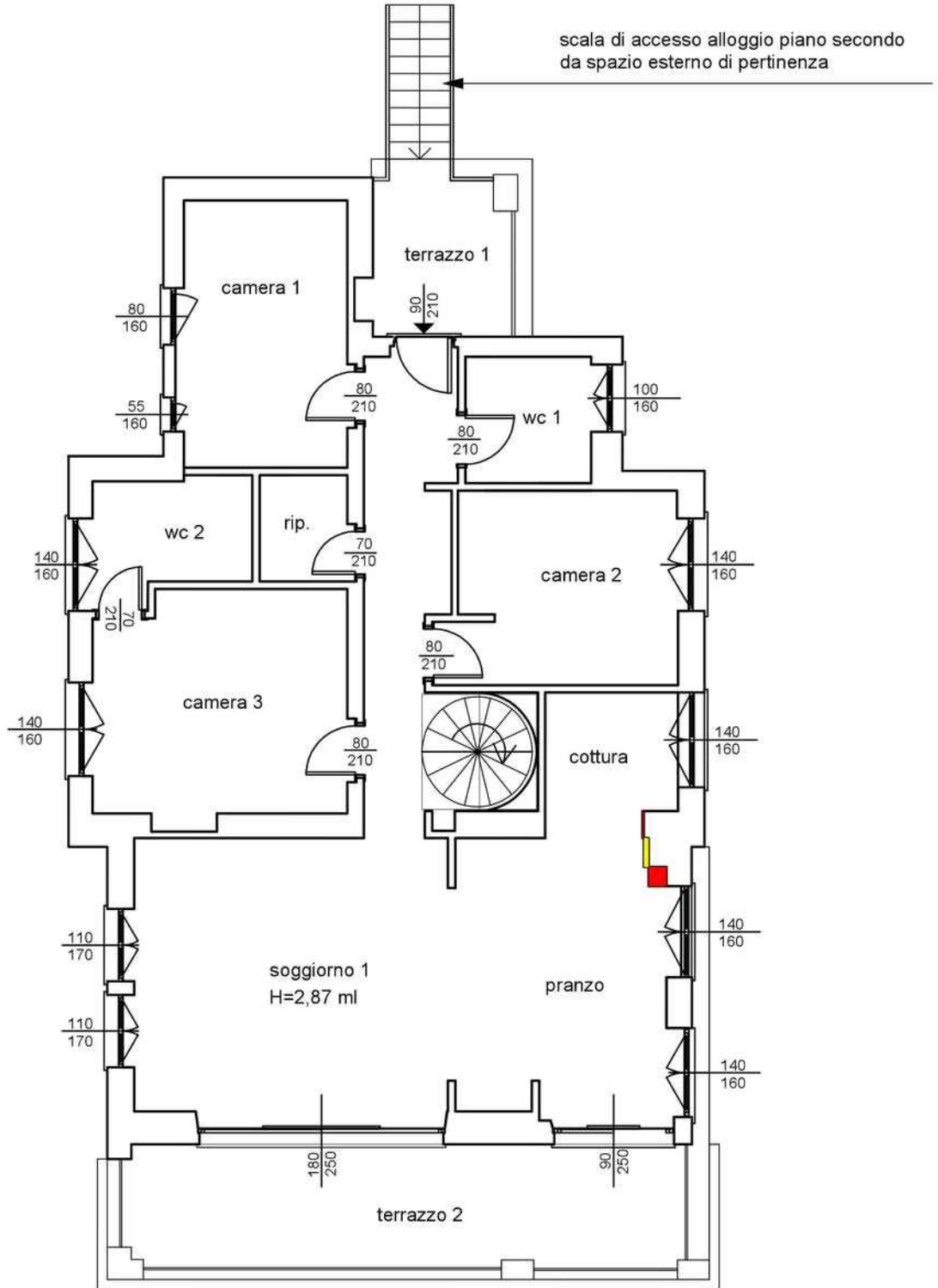

PLANIMETRIA PIANO TERZO



|   |  |  |                            |                            |  |
|---|--|--|----------------------------|----------------------------|--|
| <b>Rilievo redatto da:</b> Studio SA WORKSHOP<br>arch. Simone Ardigo<br>geom. Federico Tealdo | <b>Oggetto:</b> Tribunale di Genova: ESECUZIONE IMMOBILIARE<br>Numero di Ruolo generale: 782/2017<br>Giudice: ROSARIO AMENDOLIA<br>Parti: Condominio BANCO BPM S.P.A.<br>Debitore: - | <b>Luogo:</b> appartamento<br>Via Priv. Assunta Costa 9<br>Santa Margherita Ligure | <b>Data:</b><br>12.02.2018 | <b>Scale:</b><br>di stampa | Nel caso le quote non vengano indicate, esse non devono essere ricavate graficamente ma il problema va sottoposto al progettista.<br>Non scalare il disegno.<br><b>TAV. 8</b><br><small>© Copyright 2018 - Arch. Simone Ardigo</small> |
|---|--|--|----------------------------|----------------------------|--|



# STATO DI RAFFRONTO

SANTA MARGHERITA LIGURE, VIA PRIVATA ASSUNTA COSTA N. 9

-  nuova opera
-  demolizione

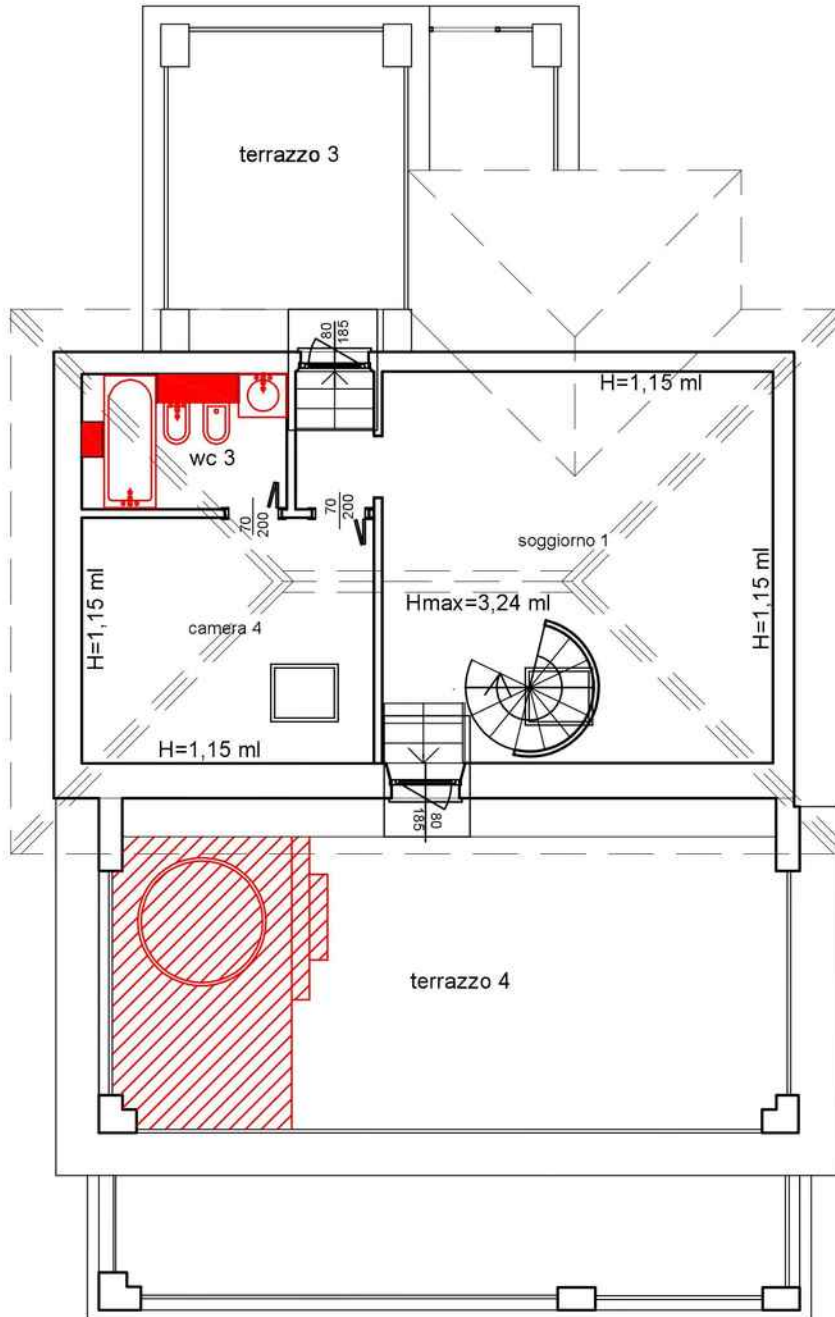

PLANIMETRIA PIANO QUARTO SOTTOTETTO



|   |  |  |                         |                         |   |
|---|--|--|-------------------------|-------------------------|---|
| <b>Rilievo redatto da:</b> Studio SA WORKSHOP<br>arch. Simone Ardigo<br>geom. Federico Tealdo | <b>Oggetto:</b> Tribunale di Genova: ESECUZIONE IMMOBILIARE<br>Numero di Ruolo generale: 782/2017<br>Giudice: ROSARIO AMENDOLIA<br>Parti: Condominio BANCO BPM S.P.A.<br>Debitore: | <b>Luogo:</b> appartamento<br>Via Priv. Assunta Costa 9<br>Santa Margherita Ligure | <b>Data:</b> 12.02.2018 | <b>Scale:</b> di stampa | <small>Nel caso le quote non vengano indicate, esse non devono essere ricavate graficamente ma il problema va sottoposto al progettista.</small><br>Non scalare il disegno.<br><b>TAV. 9</b><br><small>© Copyright 2018 - Arch. Simone Ardigo</small> |
|---|--|--|-------------------------|-------------------------|---|

# STATO DI RAFFRONTO

SANTA MARGHERITA LIGURE, VIA PRIVATA ASSUNTA COSTA N. 9

-  nuova opera
-  demolizione

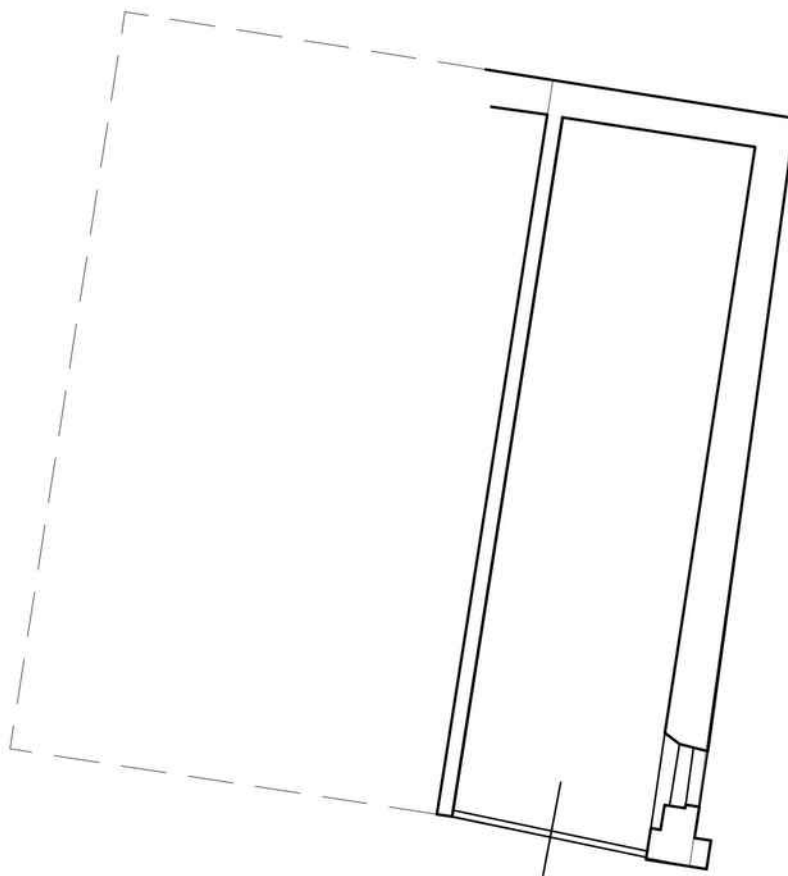

GARAGE - AUTORIMESSA  
PLANIMETRIA PIANO TERRA



|   |   |  |                         |                            |   |
|---|---|--|-------------------------|----------------------------|---|
| <b>Rilievo redatto da:</b> Studio SA WORKSHOP<br>arch. Simone Ardigo<br>geom. Federico Tealdo | <b>Oggetto:</b> Tribunale di Genova: ESECUZIONE IMMOBILIARE<br>Numero di Ruolo generale: 782/2017<br>Giudice: ROSARIO AMENDOLIA<br>Parti: Condominio BANCO BPM S.P.A.<br>Debitore: .. | <b>Luogo:</b> appartamento<br>Via Priv. Assunta Costa 9<br>Santa Margherita Ligure | <b>Data:</b> 12.02.2018 | <b>Scale:</b><br>di stampa | <small>Nel caso le quote non vengano indicate, esse non devono essere ricavate graficamente ma il problema va sottoposto al progettista</small><br>Non scalare il disegno.<br><b>TAV. 10</b><br><small>© Copyright 2018 - Arch. Simone Ardigo</small> |
|---|---|--|-------------------------|----------------------------|---|