

MOD. AN (CEU)
 LIRE **400**
 MODULARIO F. 119 - art. 496
 MINISTERO DELLE FINANZE
 DIREZIONE GENERALE DEL CATASTO E DEI SS.TT.EE.
CATASTO EDILIZIO URBANO (RDL 13-4-1939, n. 652)
 Planimetria di u.i.u. in Comune di GENOVA via CAMPOPIANO civ. 2

PIANO TERRA

PROPRIETA' DITTA INTESATARIA/A

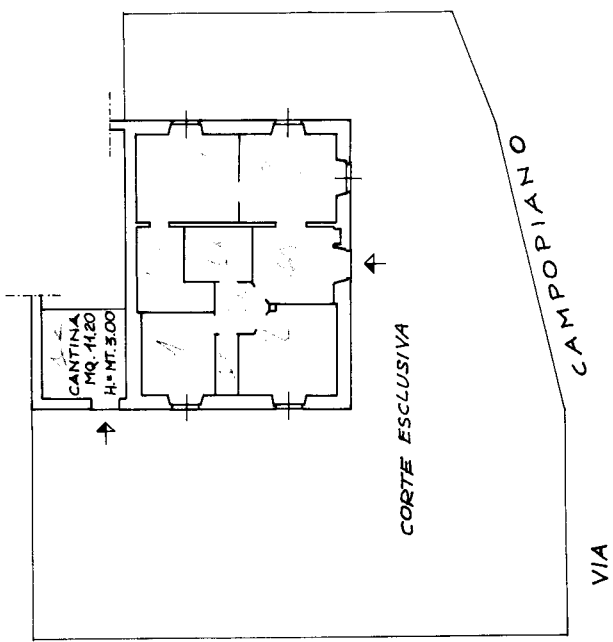

ORIENTAMENTO

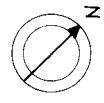

SCALA DI 1:200

Dichiarazione di N.C.
 Denuncia di variazione
 Identificativi catastali
 F. 46 sub. 1
 n. 29 sub. 1

Compilata dal DOTT. ARCH. FAEDDA MARCO
 Iscritto all'albo degli ARCHITETTI della provincia di GENOVA n. 152
 Firmato Luigi Olivero

CANTONIERE
 GENOVA
 4 NOV 1992
 92466

ARCHITETTI DI GENOVA - LA SPEZIA
 DOTT. ARCH. FAEDDA MARCO
 152

Catasto dei Fabbricati - Situazione al 09/12/2018 - Comune di GENOVA/Q (D969) - < Sez. Urb.: BAV - Foglio: 46 - Particella: 29 - Subalterno: 1
 VIA CAMPOPIANO n. 2 piano: T;