





**Foto 3 - Vista zenitale dell'area tratta da google map del 09.10.2018**

*In evidenza la porzione di capannone civico 60 e 62.*

*Trattasi di un capannone industriale realizzato nell'ambito del "PIP Valpolcevera" del 1983, settore 4 e 5 (edifici 4C - 4D - 5 G di Via Santuario N.S. della Guardia - Bolzaneto) facenti capo alla F.I.L.S.E. spa - "Consorzio Artigianale Operativo Valpolcevera n.1" per l'Insediamento produttivo artigianale secondo il piano della lottizzazione Q 7770 (Progetto dell'Arch. P. Gambacciani e A Ciruzzi)*



**Foto 4 - Vista del capannone da Via Albissola**

## Pianta capannone



Foto 5 - Vista del fronte est del capannone da Via Albissola



Foto 6 - Vista del fronte est del capannone da Via Albissola

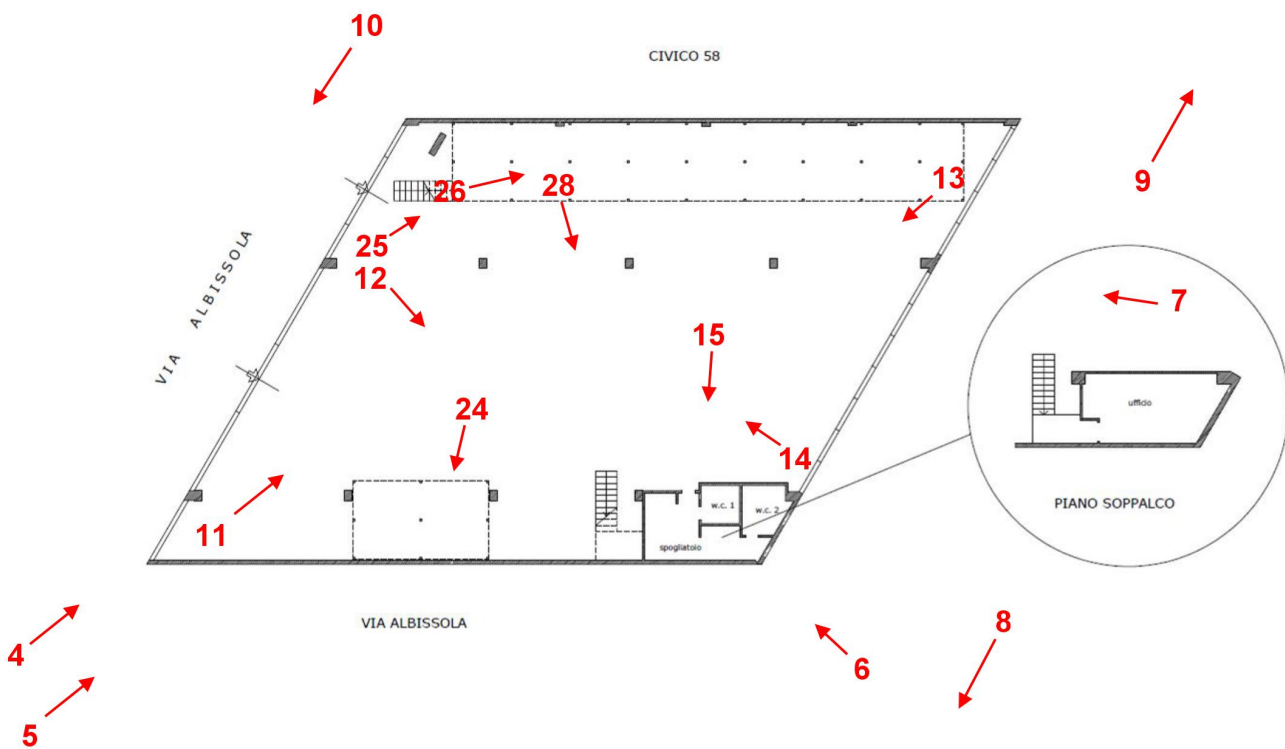

Foto 7 - Vista del fronte nord del capannone da Via Albissola



Foto 8 - Vista della rampa carraia retrostante della lottizzazione verso ponente



Foto 9 - Vista della rampa carraia retrostante della lottizzazione verso levante



**Foto 10 - Vista del fronte sud del capannone da Via Albissola**  
*In evidenza il punto di ingresso al capannone*



**Foto 11 - Vista interna del capannone**



Foto 12 - Vista interna del capannone



Foto 13 - Vista interna del capannone



Foto 14 - Vista interna del capannone



Foto 15 - Vista interna del capannone  
*In evidenza la zona servizi/spogliatoio*



## Pianta locale servizi/spogliatoio



Foto 16 e 17 - Vista dell'ingresso spogliatoio



Foto 18 - Vista del W.C.1

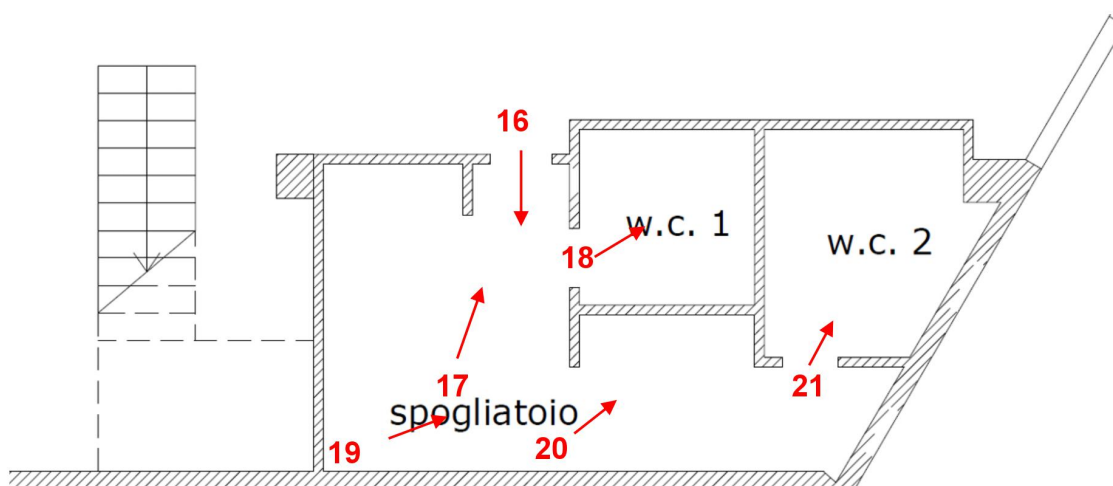

Foto 19 - Vista dell'ingresso spogliatoio



Foto 20 - Vista della zona bagni



Foto 21 - Vista - Vista del W.C.2

## Pianta soppalco uffici



Foto 22 - Vista dell'ingresso al palazzo



Foto 23 - Vista dell'ingresso all'appartamento

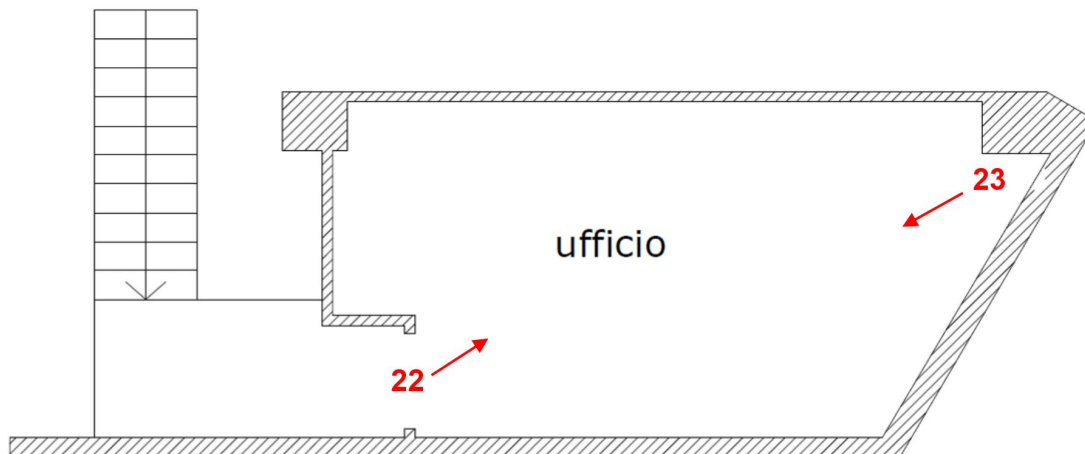

Foto 24 - Vista del soppalco sud



Foto 25 - Vista del soppalco nord



Foto 26 - Vista del soppalco nord



Foto 27 - Dettaglio del soppalco nord



Foto28 - Vista del capannone dal soppalco nord

Data del rilievo 16 luglio 2018

In fede

Genova, 10 ottobre 2018

Arch. Simone Ardigo'



*Simone Ardigo'*

SIMONE ARDIGO' ARCHITETTO

Ordine Architetti Pianificatori, Paesaggisti e Conservatori della Provincia di Genova - n° 3715

CONSULENTE TECNICO TRIBUNALE DI GENOVA, n° 2954

Sede Legale e Ufficio: Piazza Marsala, 4/6a - 16122 Genova

Workshop: Via Fieschi 3/3 - 16122 Genova

mobile +39 347 0554683 -- fax 010 8632090

e-mail: [simoneardigo@saworkshop.com](mailto:simoneardigo@saworkshop.com)

Web site: [www.saworkshop.com](http://www.saworkshop.com)

skype: simone.ardigo

Cod. fis. RDGSMN71M10F205G - Part. IVA 02558950131