

**Agenzia del Territorio
CATASTO FABBRICATI
Ufficio Provinciale di
Genova**

Dichiarazione protocollo n. GE0045390 del 10/02/2009

Planimetria di u.i.u. in Comune di Genova - Genova

Via Di Pre'

civ. 61

Identificativi Catastali:

Sezione: GEA

Foglio: 79

Particella: 148

Subalterno: 10

Compilata da:
Bergamini Stefano

Iscritto all'albo:
Ingegneri

Prov. Genova

N. 7939

Scheda n. 1

Scala 1:200

PIANO RIALZATO



PIANO QUINTO

H:2.50

SOTTOTETTO

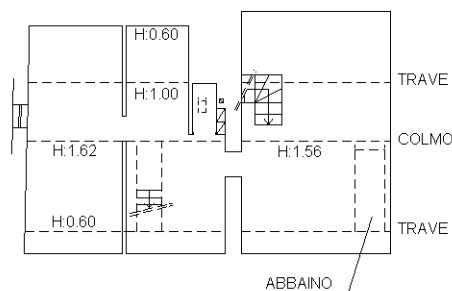
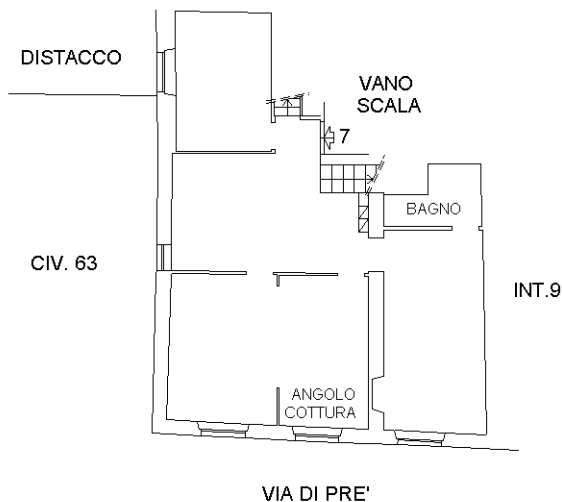

CIV. 63

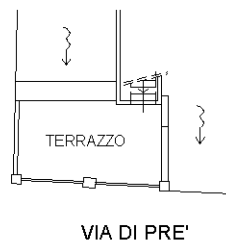

ORIENTAMENTO

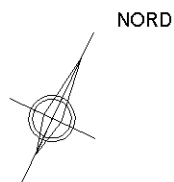

Ultima planimetria in atti

Catasto dei Fabbricati - Situazione al 07/10/2018 - Comune di GENOVA/Q (D969) - < Sez.Urb.: GEA - Foglio: 79 - Particella: 148 - Subalterno: 10 >
VIA DI PRE' n. 61 piano: 5-6 interno: 7;