

Andrea Olita
g e o m e t r a

TRIBUNALE ORDINARIO DI GENOVA

Ufficio Esecuzioni Immobiliari

Procedura esecutiva promossa da :

R.E. 149/2019

➤ BANCA MONTE DEI PASCHI DI SIENA S.P.A.
rappresentata da JULIET S.P.A.

Avv. Marco Silvestri Bado

contro

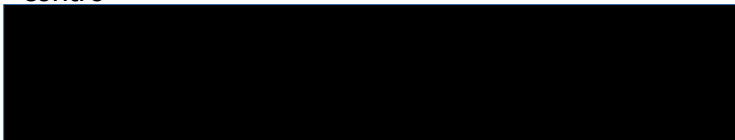

Debitori eseguiti

Giudice dell'Esecuzione: Dott. Roberto Bonino

Esperto: Geom. Andrea Olita

◆ ◆ ◆ ◆

DOCUMENTAZIONE FOTOGRAFICA

in allegato alla

PERIZIA IMMOBILIARE

◆ ◆ ◆ ◆



Prospetto principale Est edificio Lungobisagno d'Istria civ. 9 - Fotografia 1



Prospetto principale Est e laterale Sud edificio Lungobisagno d'Istria civ. 9 - Fotografia 2



Prospetto di accesso Est – Particolare del portone -Fotografia 3



Prospetto principale Est – Piano oltre il bugnato (2° piano) vista delle 4 finestre (la prima a sinistra parziale) e del balcone appartamento int. 13 - Fotografia 4



Prospetto principale Est – Piano oltre il bugnato (2° piano) vista delle 4 finestre e del balcone appartamento int. 13 – particolare - Fotografia 5

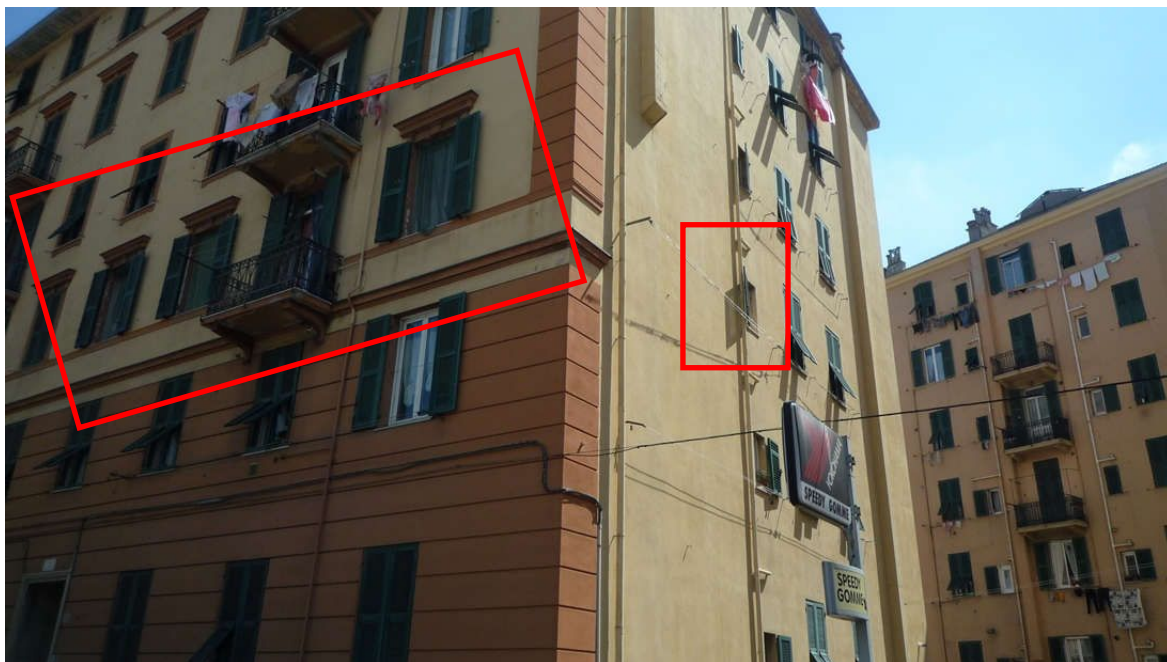

Prospetto principale Est – piano oltre il bugnato (2° piano) vista delle 4 finestre e del balcone appartamento int. 13 – Prospetto laterale Sud vista finestra del bagno appartamento int. 13 - Fotografia 6

DOCUMENTAZIONE FOTOGRAFICA

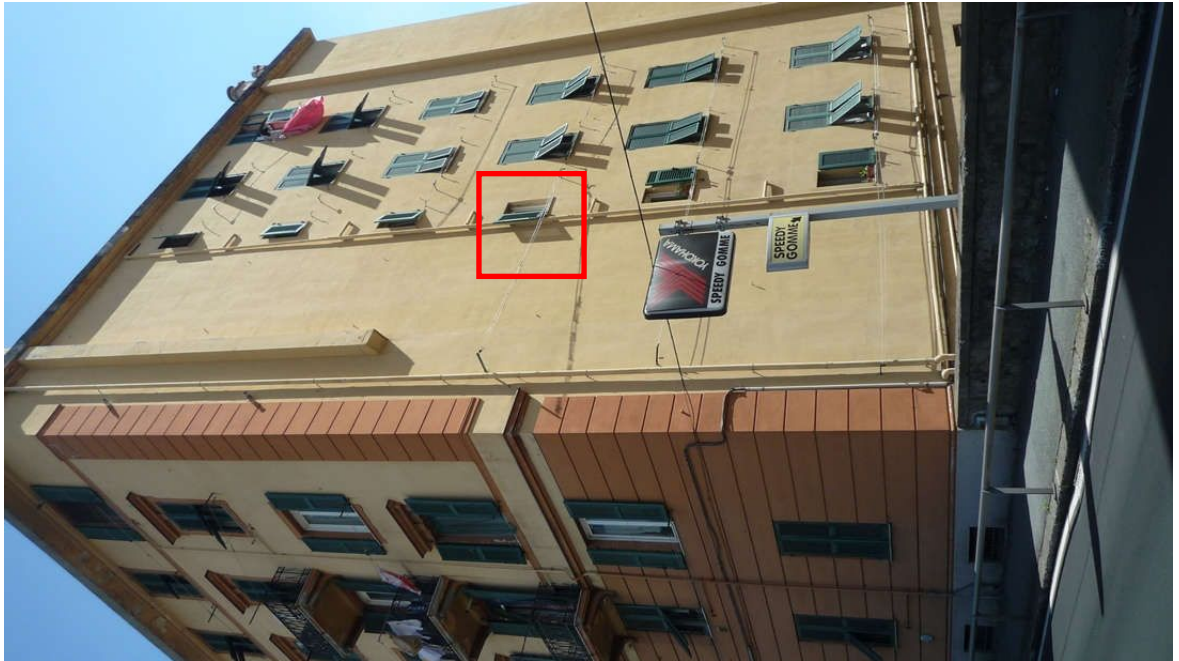

Prospetto laterale Sud Est – vista della finestra del bagno in corrispondenza del piano al di sopra del bugnato – Prospetto principale Est – scorcio laterale - Fotografia 7



Atrio portone visto dall'interno - Fotografia 8



Atrio - vista dal portone d'ingresso - Fotografia 9



Pianerottolo piano terra - Fotografia 10

DOCUMENTAZIONE FOTOGRAFICA



Vano scale vista rampa tipo - Fotografia 11



Pianerottolo ai piani – vista tipo - Fotografia 12



Pianerottolo piano 2° - Vista portoncino caposcala int. 13 - Fotografia 13



Portoncino caposcala int. 13 - vista generale - Fotografia 14



DOCUMENTAZIONE FOTOGRAFICA



Ingresso – vista dal portoncino di accesso - Fotografia 15



Ingresso – vista verso il portoncino – sul fondo a sinistra il corridoio - Fotografia 16

DOCUMENTAZIONE FOTOGRAFICA



Ingresso vista verso la parete divisoria con la cucina – particolare della luce verso l'ingresso - Fotografia 17



Bagno vista dall'ingresso - Fotografia 18



Bagno – vista generale - Fotografia 19



Bagno – vista zona con doccia - Fotografia 20



Bagno – vista verso l'ingresso - Fotografia 21



Vista del disimpegno dall'ingresso- Fotografia 22



Vista del disimpegno verso l'ingresso - Fotografia 23



Ripostiglio - Fotografia 24



DOCUMENTAZIONE FOTOGRAFICA



Ripostiglio - Fotografia 25



Ripostiglio – vista verso il disimpegno - Fotografia 26



Camera 1 – vista dall'ingresso - Fotografia 27



Camera 1 – vista verso parete perimetrale sud - Fotografia 28

DOCUMENTAZIONE FOTOGRAFICA



Camera 1 – vista verso l'ingresso - Fotografia 29

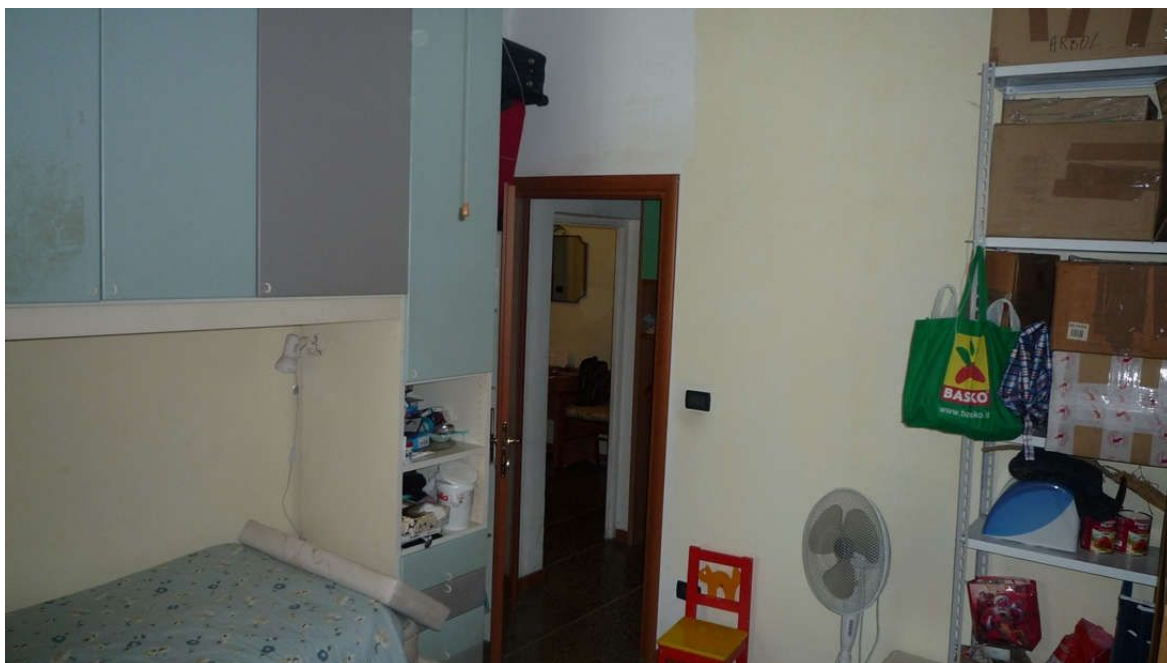

Camera 1 – vista verso l'ingresso e parete verso locale cucina- Fotografia 30

DOCUMENTAZIONE FOTOGRAFICA



Camera 1 – vista verso la parete perimetrale est - Fotografia 31



Cucina 1 – vista dall'ingresso - Fotografia 32



Cucina 1 – vista verso l'ingresso – particolare luce verso ingresso- Fotografia 33



Cucina 1 – vista verso la porta di accesso al locale - Fotografia 34

DOCUMENTAZIONE FOTOGRAFICA



Balcone – vista verso nord - Fotografia 35



Balcone – vista verso sud - Fotografia 36



Corridoio – vista dalla camera 3 - Fotografia 37



Camera 2 – vista dalla porta di accesso verso la camera 3 e la parete perimetrale est - Fotografia 38

DOCUMENTAZIONE FOTOGRAFICA



Camera 2 – vista dalla porta di accesso verso la cucina e la parete perimetrale est - Fotografia 39



Camera 2 – vista verso la porta di accesso ed il corridoio – accesso al soppalco - Fotografia 40

DOCUMENTAZIONE FOTOGRAFICA



Soppalco – vista verso l'ingresso - Fotografia 41



Soppalco – vista verso la camera 3 - Fotografia 42



Camera 34 – vista dall'ingresso verso la parete divisoria con interno 12 e la parete perimetrale est -
Fotografia 43

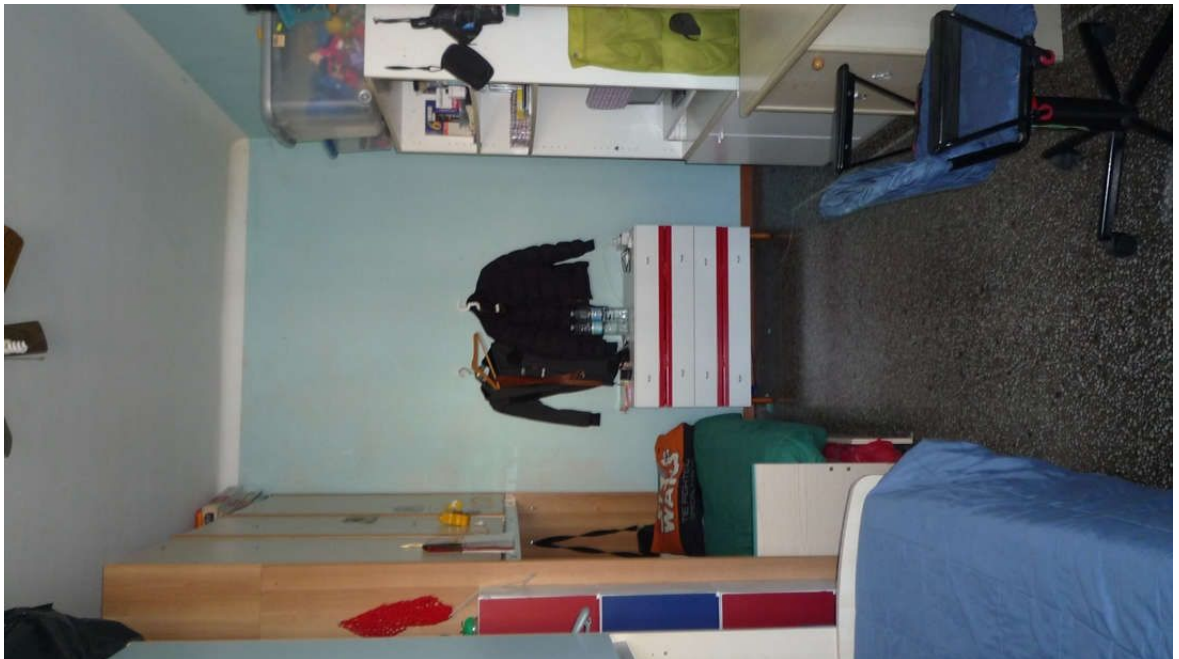

Camera 3 – vista dalla parete perimetrale est verso la parete divisoria con il vano scale - Fotografia 44