

ALLEGATO 4

Planimetrie catastali



Agenzia delle Entrate
CATASTO FABBRICATI
 Ufficio Provinciale di
Bari

Dichiarazione protocollo n. BA0249040 del 10/08/2015

Planimetria di u.i.u. in Comune di Gioia Del Colle

Via Carraro Dei Boscia

civ. 241/A

Identificativi Catastali:

Sezione:
 Foglio: 170
 Particella: 195
 Subalterno: 1

Compilata da:
 Lattarulo Bernardino

Iscritto all'albo:
 Periti Agrari

Prov. Bari

N. 1026

Scheda n. 1

Scala 1:500

PIANO TERRA

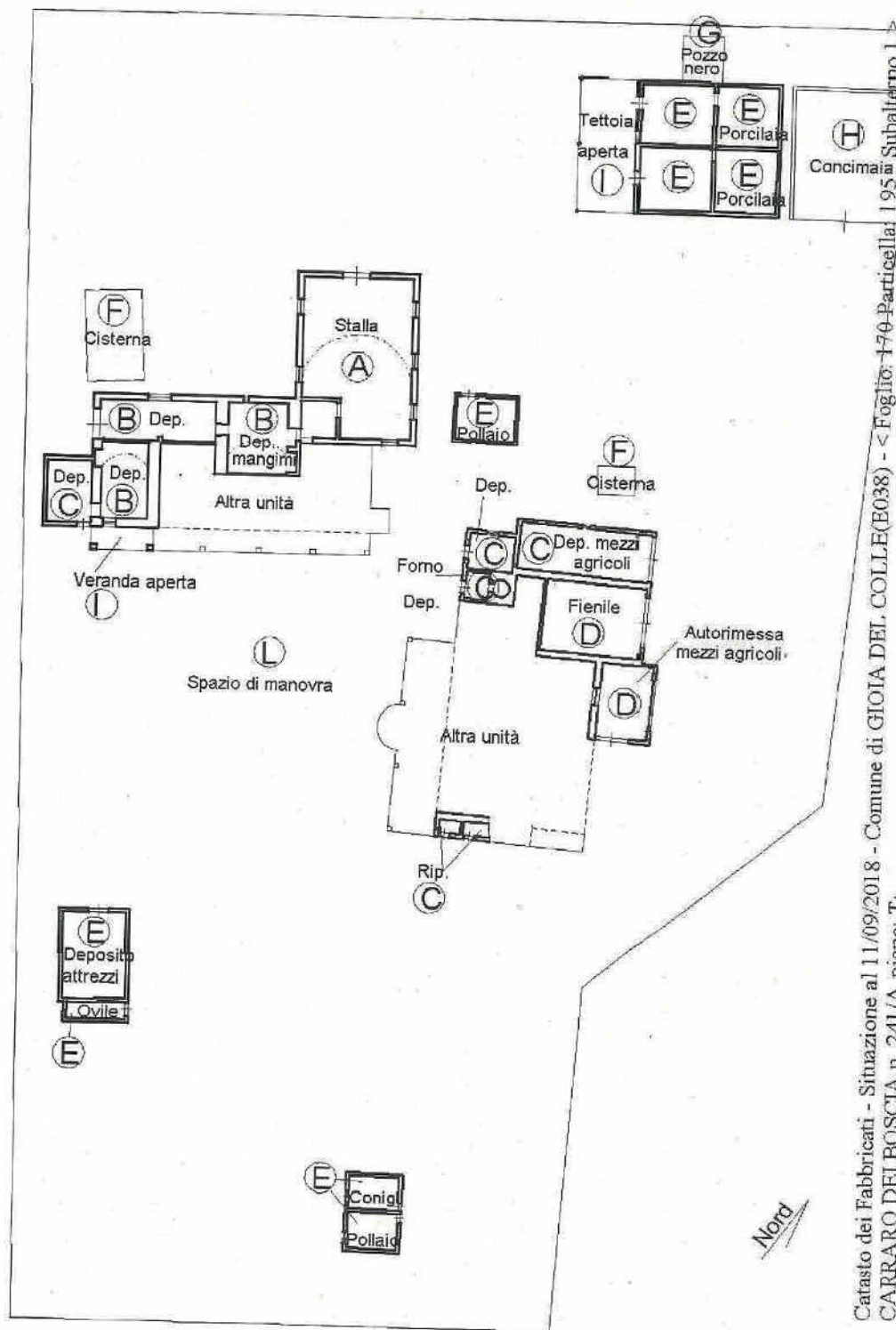

LEGENDA:

- (A) Stalla
- (B) Depositi a volta
- (C) Depositi con solaio e forno
- (D) Fienile - autorimessa mezzi agricoli
- (E) Conigliera - pollaio - dep. attrezzi ovile - porcilaia
- (F) Cisterne idriche interrato
- (G) Pozzo nero interrato
- (H) Concimaia
- (I) Tettoia aperta
- (L) Spazio di manovra

Catasto dei Fabbricati - Situazione al 11/09/2018 - Comune di GIOIA DEL COLLE (E038) - < Foglio: 170 - Particella: 195 - Subalterno 1 - CARRARO DEI BOSCIA n. 241/A piano: T.

Firmato Da: CICCONE MARTINO Emesso Da: ARUBAPEC S.P.A. - NG-CA-3-Serial#: 643d6d4ff81d813a2fac6dc0f1dca40

Agenzia delle Entrate
CATASTO FABBRICATI
Ufficio Provinciale di
Bari

Dichiarazione protocollo n. BA0249040 del 10/08/2015

Planimetria di u.i.u. in Comune di Gioia Del Colle

Via Carraro Dei Boscia

civ. 241/A

Identificativi Catastali:

Sezione:
Foglio: 170
Particella: 195
Subalterno: 1

Compilata da:
Lattarulo Bernardino
Iscritto all'albo:
Periti Agrari

Prov. Bari

N. 1026

Scheda n. 3

Scala 1:200

PIANO TERRA

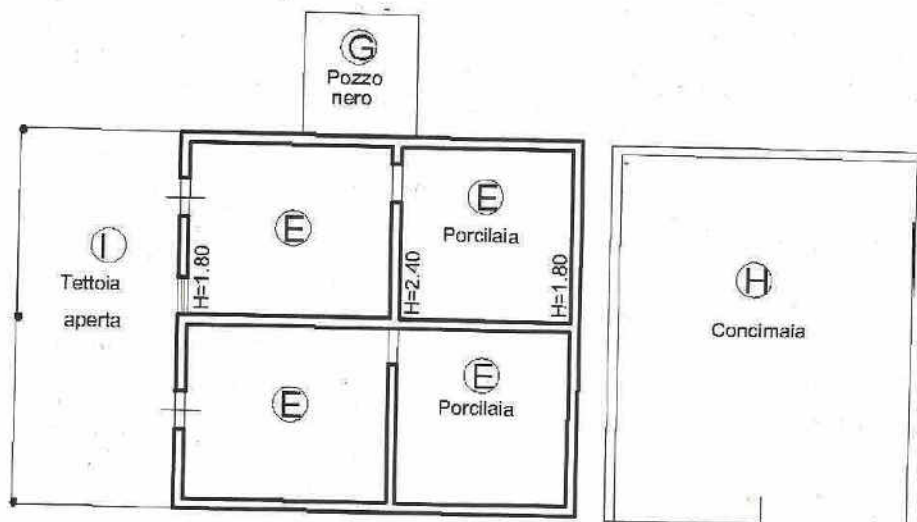

Nord

Catasto dei Fabbricati - Situazione al 11/09/2018 - Comune di GIOIA DEL COLLE(E038) - < Foglio: 170 Particella: 195 - Subalterno 1 >
CARRARO DEI BOSCIA n. 241/A piano: I;

Firmato Da: CICCONE MARTINO Emesso Da: ARUBAPEC S.P.A. NG CA 3 Serial#: 64306d4ff81d813a2fa6e6e6f4dea40

Agenzia delle Entrate
CATASTO FABBRICATI
Ufficio Provinciale di
Bari

Dichiarazione protocollo n. BA0249040 del 10/08/2015

Planimetria di u.i.u. in Comune di Gioia Del Colle

Via Carraro Dei Boscia

civ. 241/A

Identificativi Catastali:

Sezione:
Foglio: 170
Particella: 195
Subalterno: 1

Compilata da:
Lattarulo Bernardino
Iscritto all'albo:
Periti Agrari

Prov. Bari

N. 1026

Scheda n. 4

Scala 1:200

PIANO TERRA



Nord

Catasto dei Fabbricati - Situazione al 11/09/2018 - Comune di GIOIA DEL COLLE(E038) - < Foglio: 170 Particella: 195 - Subalterno 1
CARRARO DEI BOSCIA n. 241/A piano: 1;

Firmato Da: CICCONE MARTINO Emesso Da: ARUBAPEC S.P.A. NG CA 3 Serial#: 04300004ff81d013a2fac6e0f4dee40

Data: 11/09/2018 - n. BA0215828 - Richiedente CICCONE MARTINO - Ultima Planimetria in atti
 Foglio di acq.: A3(297x420) - Fat. di scala: 1:1

Data: 11/09/2018 - n. BA0215828 - Richiedente CICCONE MARTINO - Ultima Planimetria in atti

Scala 1: 200

PIANO TERRA

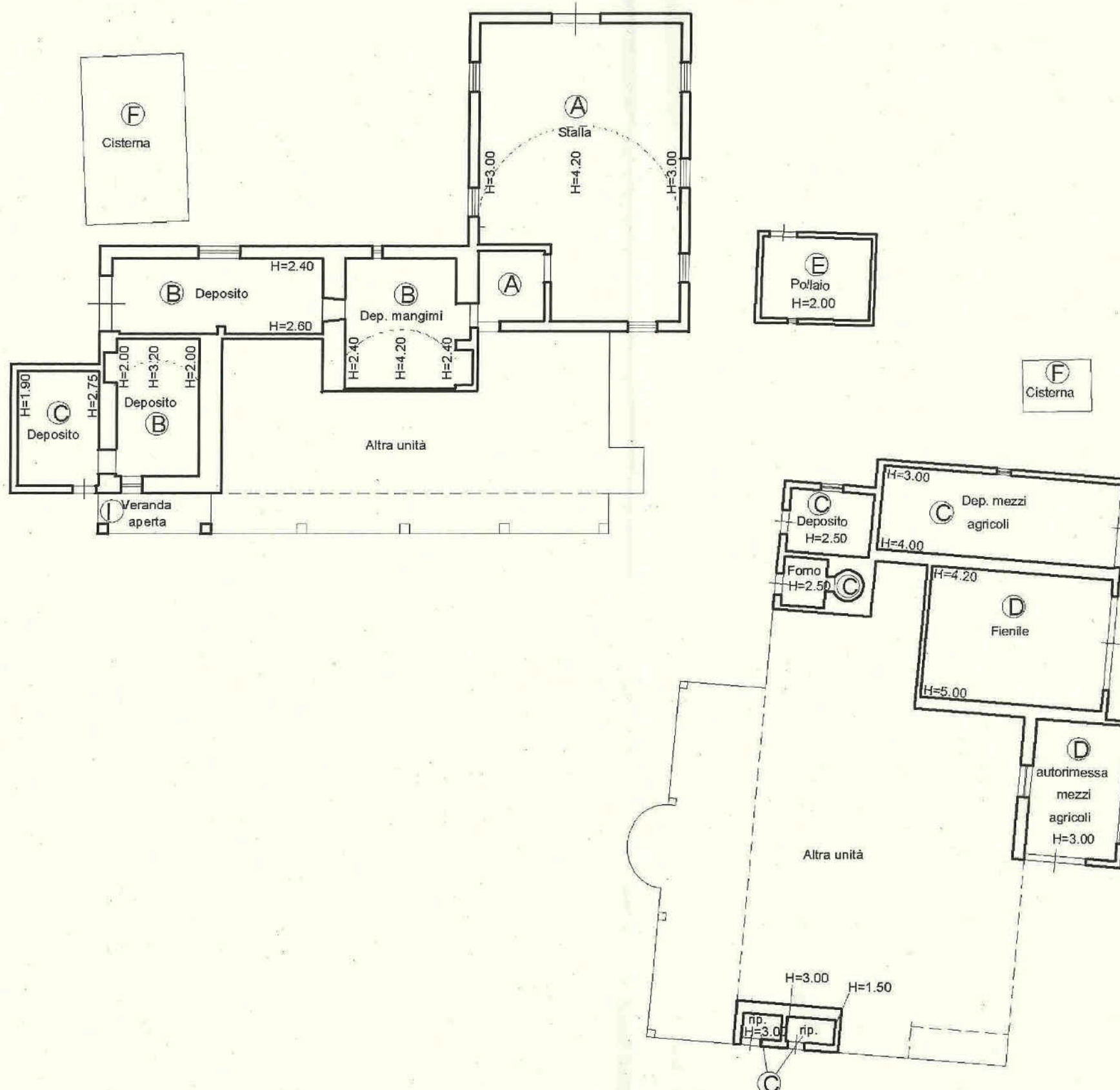

Nord

Agenzia delle Entrate
CATASTO FABBRICATI
Ufficio Provinciale di
Bari

Dichiarazione protocollo n. BA0250463 del 12/08/2015

Planimetria di u.i.u. in Comune di Gioia Del Colle

Via Carraro Dei Boscia

civ. 241/A

Identificativi Catastali:

Sezione:
Foglio: 170
Particella: 195
Subalterno: 2

Compilata da:
Lattarulo Bernardino
Iscritto all'albo:
Periti Agrari

Prov. Bari

N. 1026

Scheda n. 1

Scala 1:200

PIANO TERRA

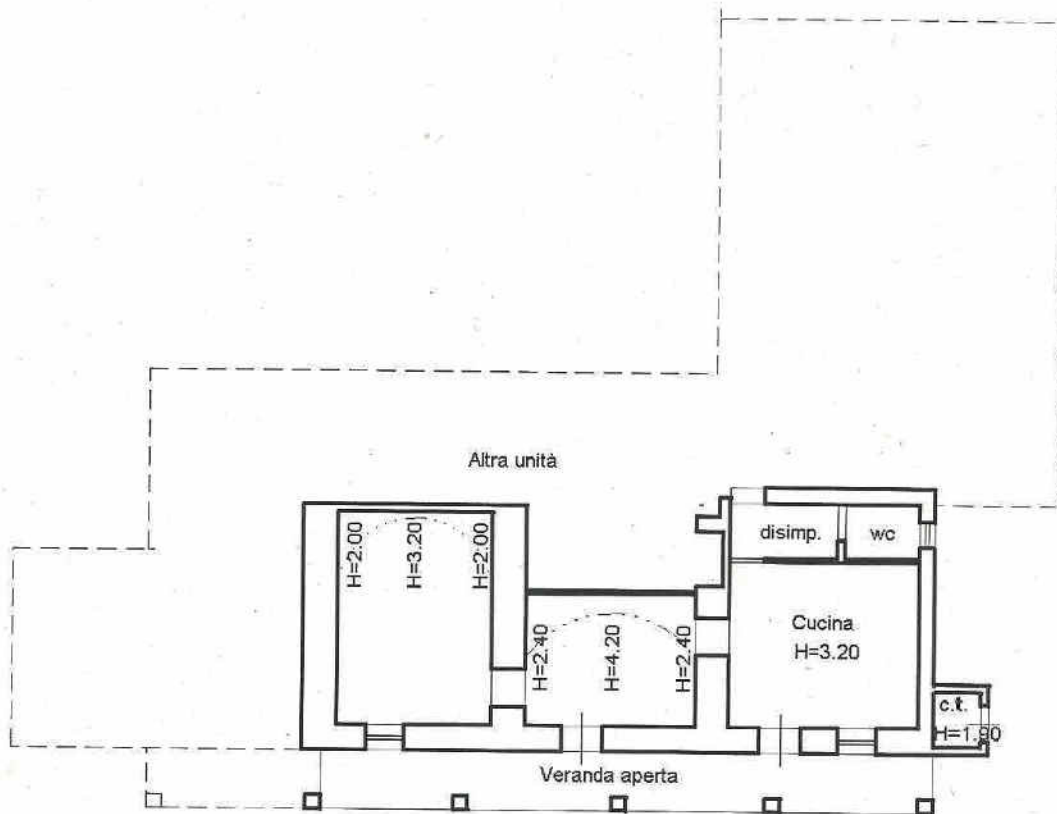

Mord

Catasto dei Fabbricati - Situazione al 11/09/2018 - Comune di GIOIA DEL COLLE(E038) - < Foglio: 170 Particella: 195 - Subalterno 2 >
CARRARO DEI BOSCIA n. 241/A piano: T.

Firmato Da: CICCONE MARTINO Emesso Da: ARUBAPEC S.P.A.-NG-CA-3-Series#: 643d6d44f81d813a2fac6dc0f1dca40

Agenzia delle Entrate
CATASTO FABBRICATI
Ufficio Provinciale di
Bari

Dichiarazione protocollo n. BA0250463 del 12/08/2015

Planimetria di u.i.u. in Comune di Gioia Del Colle

Via Carraro Dei Boscia

civ. 241/A

Identificativi Catastali:

Sezione:

Foglio: 170

Particella: 195

Subalterno: 3

Compilata da:

Lattarulo Bernardino

Iscritto all'albo:

Periti Agrari

Prov. Bari

N. 1026

Scheda n. 1

Scala 1:200

PIANO TERRA

PRIMO PIANO

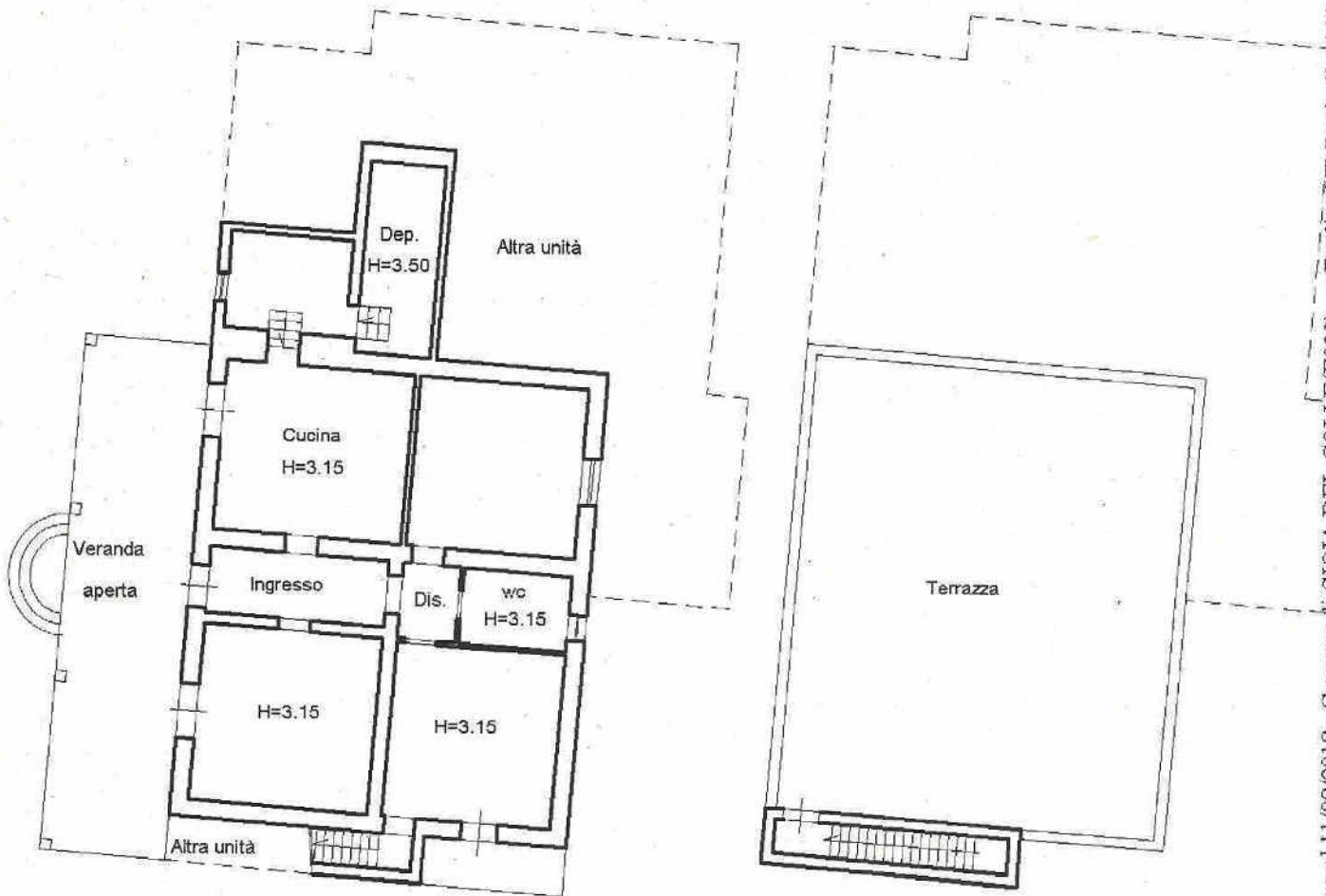

Nord

Catasto dei Fabbricati - Situazione al 11/09/2018 - Comune di GIOIA DEL COLLE (E038) - < Foglio: 170 Particella: 195 - Subalterno 3 >
CARRARO DEI BOSCIA n. 241/A piano: T-1;

Firmato Da: CICCONE MARTINO Emesso Da: ARUBAPEC S.P.A. - NG-CA-3-Serial#: 64366d44ff84d843ae2f6e6d6d4dea40