

REDATTORE - CTU	Arch. Ilaria Marengo
OGGETTO	Planimetria dello stato dei luoghi rilevato durante il sopralluogo del 09 aprile 2019 VIALE ANSALDO 6/4A, GENOVA (GE)
SCALA	1:100

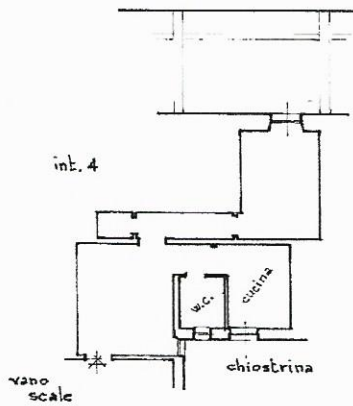

PIANO TERRA
H = 3.00



ORIENTAMENTO



SCALA DI 1:200

Dichiarazione di A.C. Denuncia di variazione		Computata da Geometra	
Identificativo catastale F. 43 S. 26 sub. 4	Iscritto all'albo dei Geometri della provincia di GENOVA n. 2028 data 1/11/91		

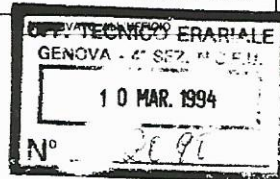

Ultima planimetria in atti

Data presentazione:10/03/1994 - Data: 26/03/2019 - n. T154921 - Richiedente:

Totale schede: 1 - Formato di acquisizione: A3(297x420) - Formato stampa richiesto: A4(210x297)

Catasto dei Fabbricati - Situazione al 26/03/2019 - Comune di GENOVA/Q (D969) - < Sez.Urb.: GED - Foglio: 43 - Particella: 26 - Subalterno: 4 >
 Firmato DA: MARENCONI S.A. S.p.A. NG CA 3 Serial#: 6d19b593e8d3ad4e4c63957860ddeb1

