



MINISTERO DELLE FINANZE

DIREZIONE GENERALE DEL CATASTO E DEI SERVIZI TECNICI ERARIALI

ACCERTAMENTO GENERALE DELLA PROPRIETA' IMMOBILIARE URBANA

(R. DECRETO LEGGE 13 APRILE 1939-XVII N° 652)

Planimetria degli immobili urbani denunciati con la Scheda N° 1839187

Comune Genova

Ditta SOCIETA' EDILITARIA GENOVA S.p.A.

Via Merina di Robilant n° 11/A

Segnare cognome, nome, paternita' del solo primo intestatario

64168

ACCERTAMENTO GENERALE DELLA PROPRIETA' IMMOBILIARE URBANA

(R.D.L. 13 aprile 1939-XVII, n. 652)

COMUNE

di

Talloncino di riscontro DELLA SCHEDA NUMERO

1839187
64/84

AVVERTENZA: Il presente talloncino deve essere incollato a cura del dichiarante sulla planimetria (riproducendo la unita immobiliare denunciata con la presente scheda) da presentare ai sensi dell'articolo 7 del R. D. L. 13 aprile 1939-XVII, n. 652.

Allegato 3

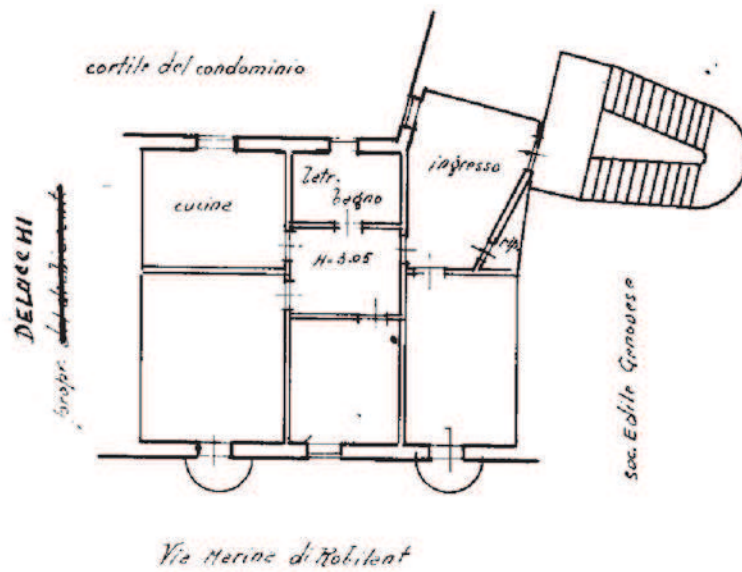

ORIENTAMENTO

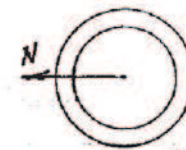

SCALA di 1:300

Compilata da:

ingegner Giovanni Galli

(Titolo, nome e cognome del tecnico)

Iscritto all'Albo de ingegneri della Provincia di Genova

Data 2 gennaio 1940 XVII

Firma ing. Galli

Allegato 4

TRIBUNALE CIVILE DI GENOVA - Sez. VII

Ufficio Esecuzioni Immobiliari

immobile in Comune di Genova (GE)

via Marina di Robilant civ. n. 11, Scala A int.11, piano 4°

a Catasto Sez.Q - GED Foglio 44, Particella 245, subalterno 12

STATO ATTUALE - PLANIMETRIA - SCALA 1: 100

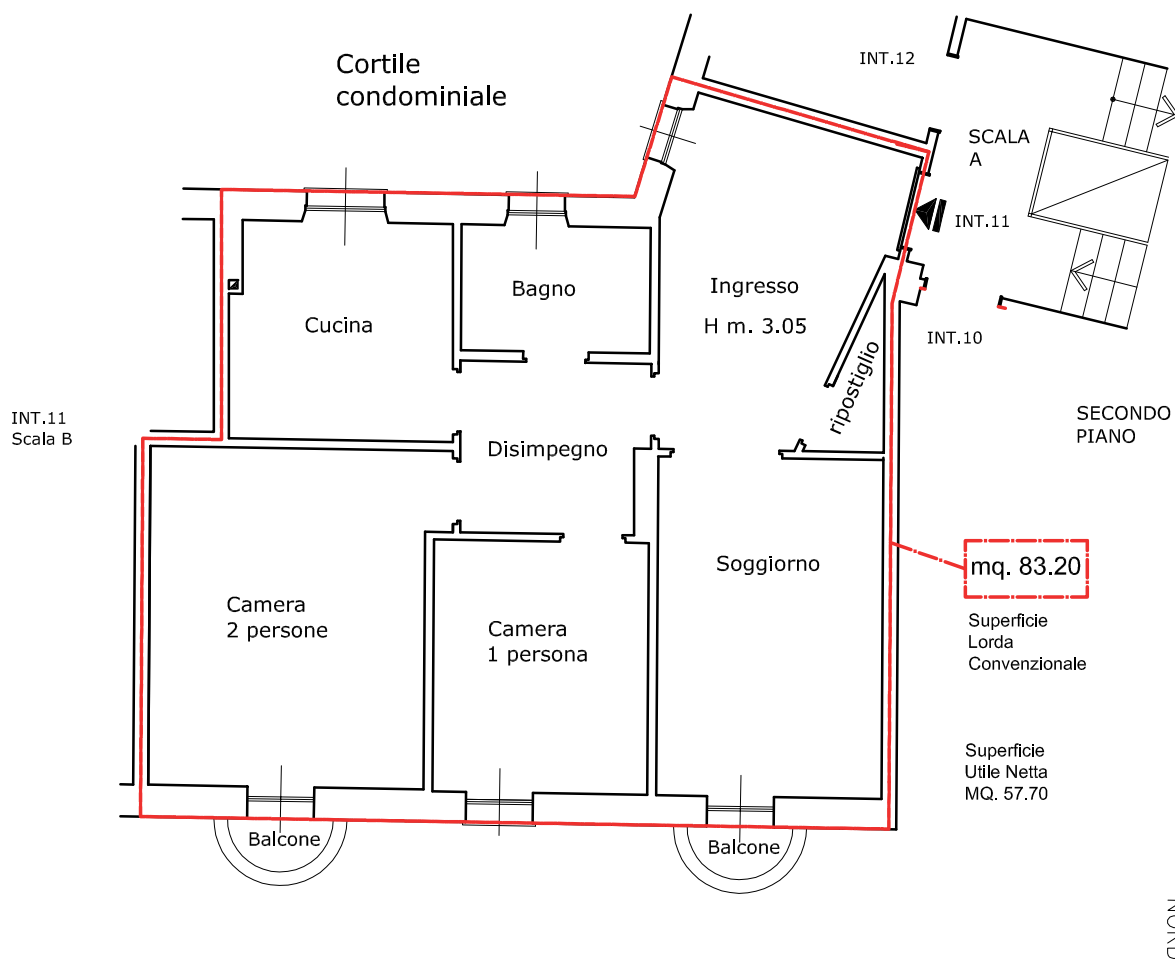

Via Marina Di Robilant