

Esecuzione Immobiliare R.E.231/2018

Tribunale di Genova – Piazza di Fossatello 1/7 – 16124 Genova

ALLEGATO C

PLANIMETRIA DI RILIEVO DELLO STATO ATTUALE, AUTORIZZATO E DI RAFFRONTO

STATO ATTUALE

GENOVA, PIAZZA DI FOSSATELLO 1/7 - Sez GEA Fg 81 M 149 S 9

ALLOGGIO = SUPERFICIE LORDA = 82,20 MQ - SUPERFICIE NETTA = 71,35 MQ

PRIMO SECONDO - H 3,05 ml

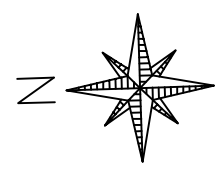
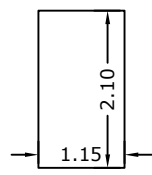
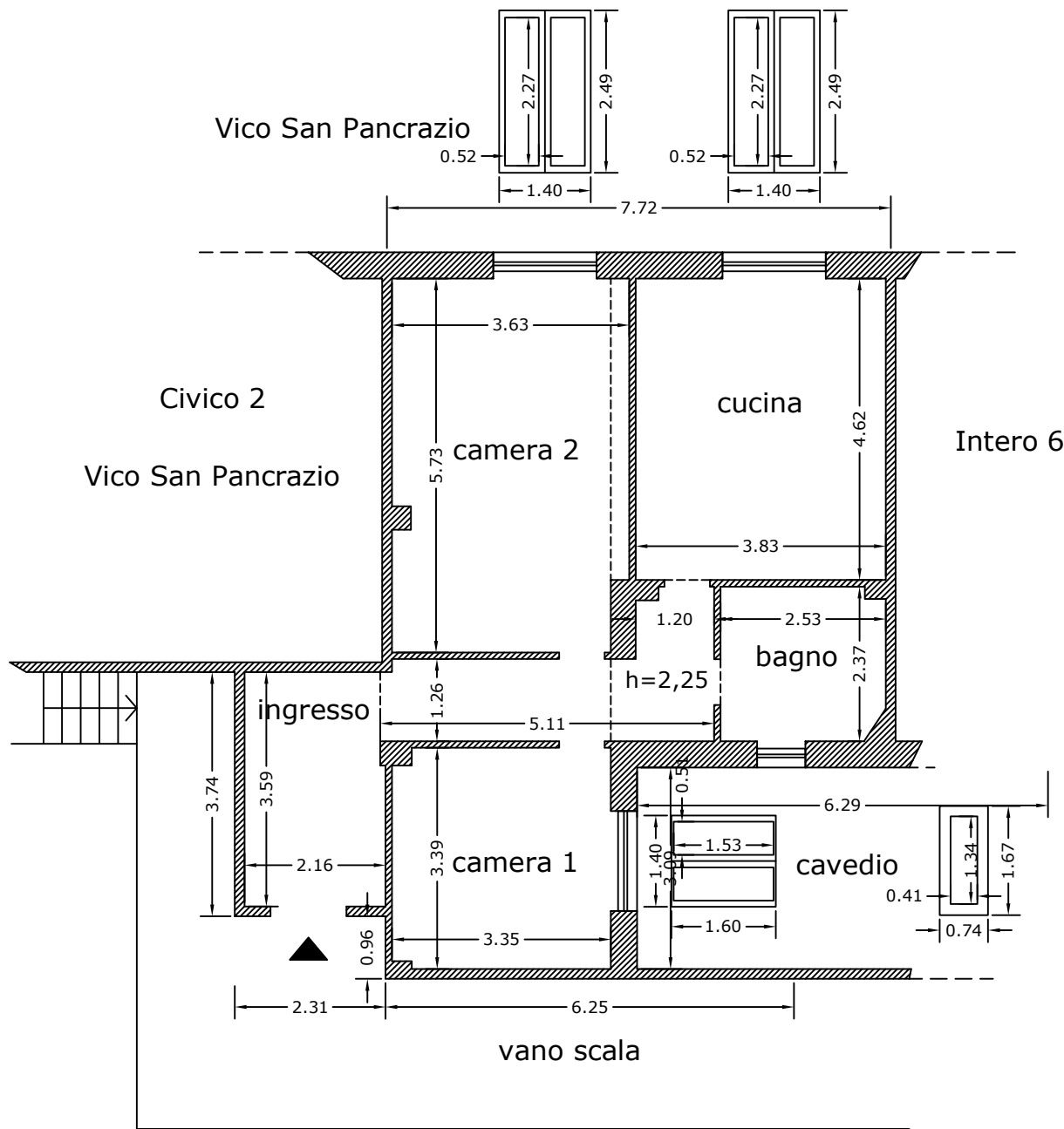

STATO AUTORIZZATO

DESUNTO DALLA PLANIMETRIA CATASTALE
PRESENTATA IL 20-07-2017 CON SCHEDA N.GE0123649

PRIMO SECONDO – H 3,05 ml

Vico San Pancrazio

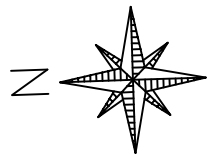
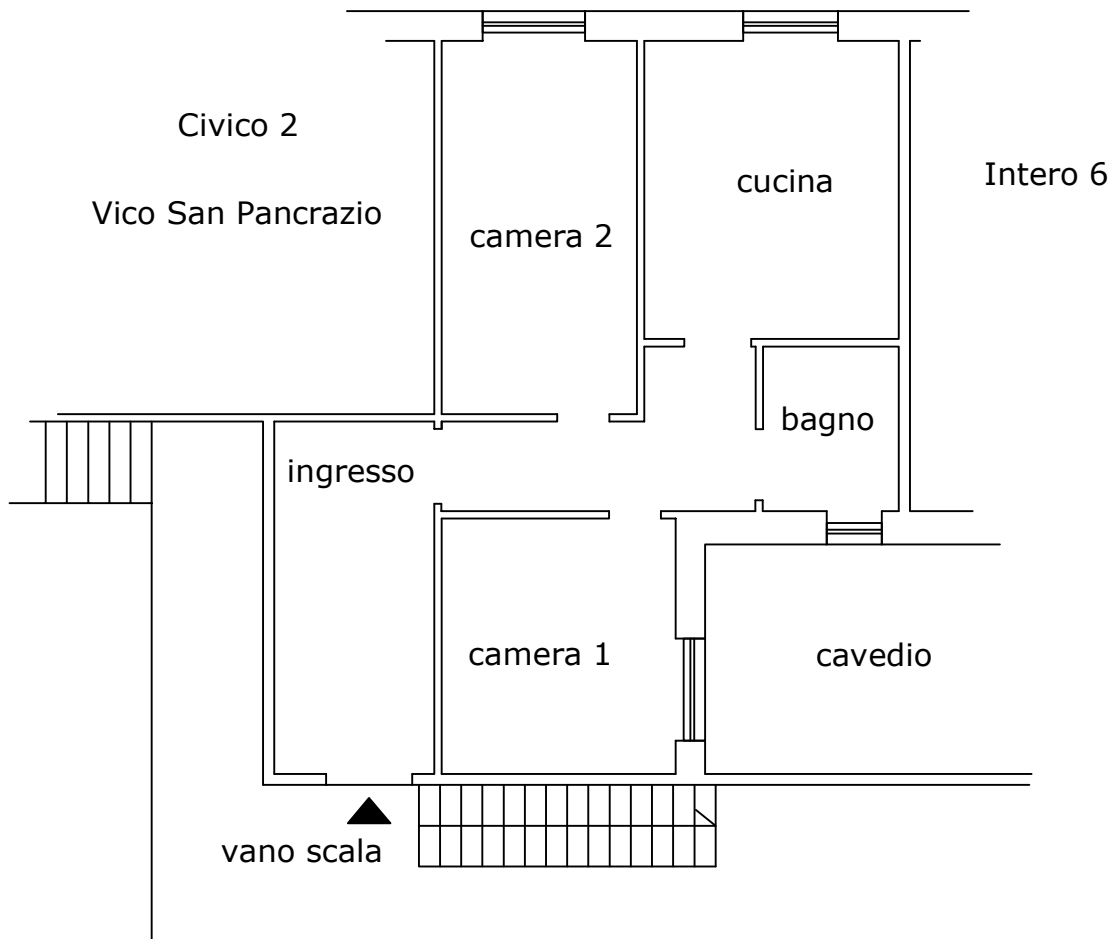

Rilievo redatto da: **Studio SA WORKSHOP**
arch. Simone Ardigo'
geom. Federico Tealdo

Oggetto: Tribunale di Genova: ESECUZIONE IMMOBILIARE
Numero di Ruolo generale: 231/2018
Giudice: BALBA ANDREA
Parti: BANCA NAZIONALE DEL LAVORO S.P.A.
Debitore: ██████████

Luogo: appartamento
Piazza Di Fossatello 1
Genova

Data:
10 07 2018

Scala:
di stampa



Nel caso le quote non vengano indicate, esse non devono essere ricavate graficamente ma il problema va sottoposto al progettista

Non scalare il disegno

TAV. 2

© Copyright 2018 - Arch. Simone Ardigo

STATO DI RAFFRONTO

-  nuova opera
-  demolizione

Vico San Pancrazio

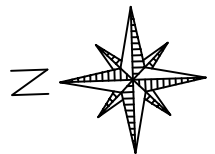
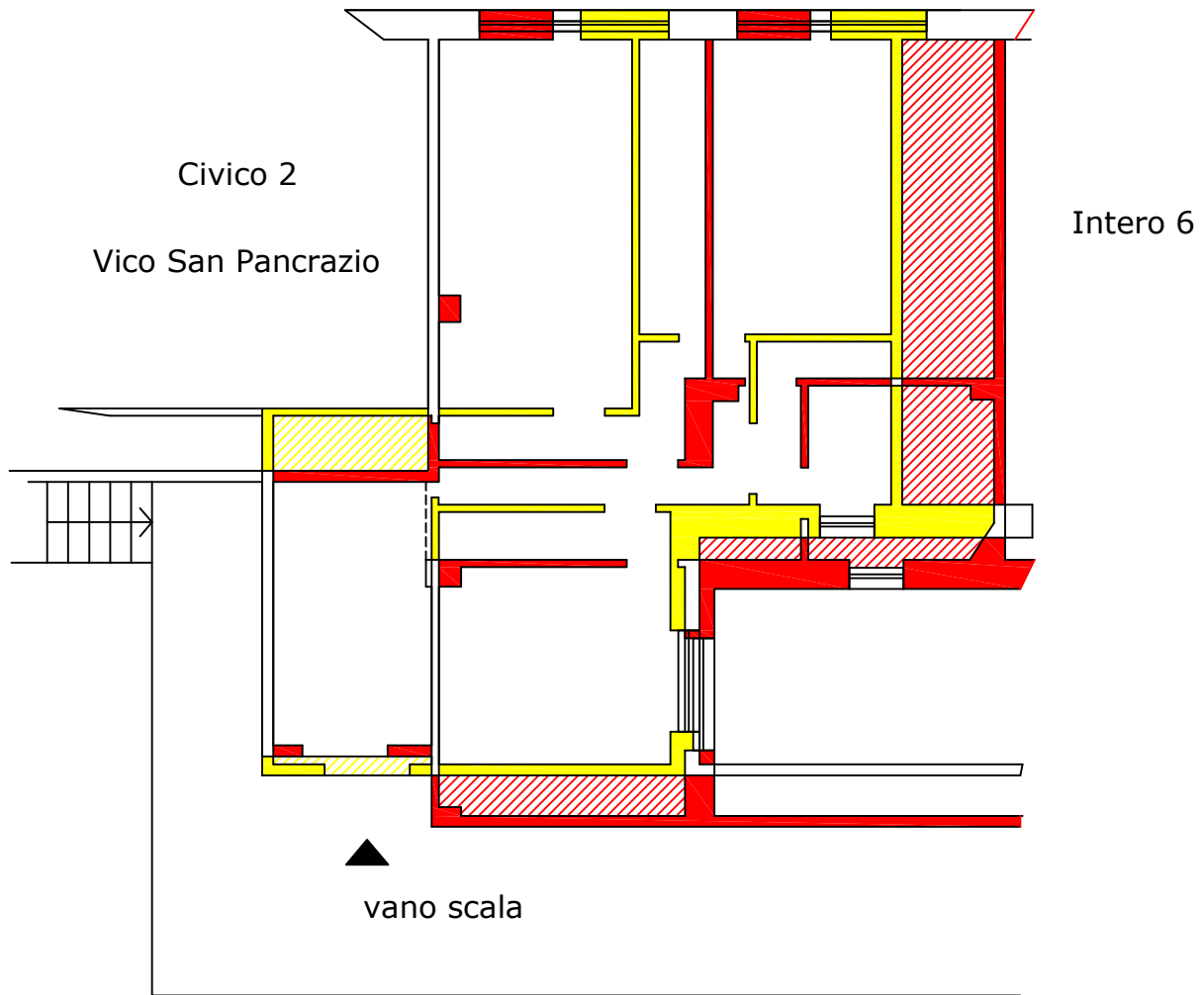

Rilievo redatto da: **Studio SA WORKSHOP**
arch. Simone Ardigo'
geom. Federico Tealdo

Oggetto: Tribunale di Genova: ESECUZIONE IMMOBILIARE
Numero di Ruolo generale: 231/2018
Giudice: BALBA ANDREA
Parti: BANCA NAZIONALE DEL LAVORO S.P.A.
Debitore: ██████████

Luogo: appartamento
Piazza Di Fossatello 1
Genova

Data:
10 07 2018

Scala:
di stampa

Nel caso le quote non vengano indicate, esse non devono essere ricavate graficamente ma il problema va sottoposto al progettista

Non scalare il disegno

TAV. 3

© Copyright 2018 - Arch. Simone Ardigo