

PIANO TERRA

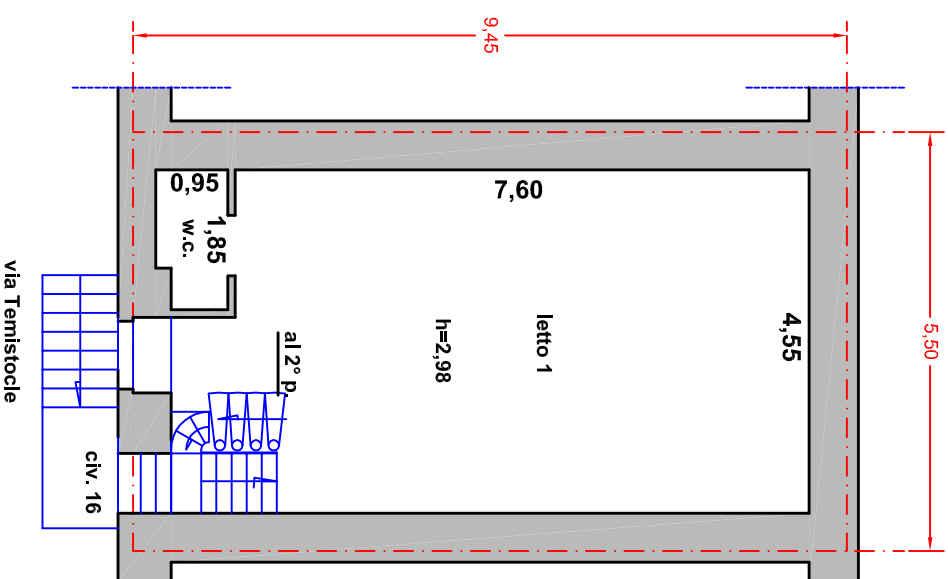

PIANO PRIMO

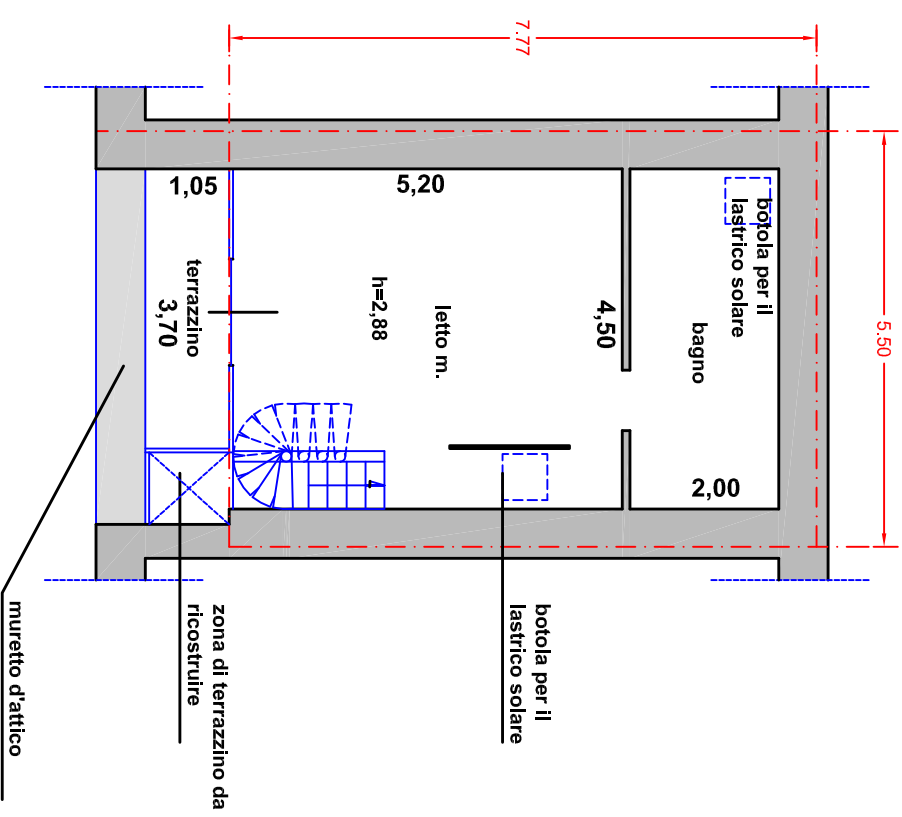

PIANO SECONDO (SOFFITTA)

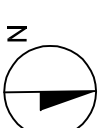

scala 1:100

FRANCESCO PANSINI INGEGNERE
 studio tecnico in baif a via danie allighieri 174, tel. 080 5212539 fax 080 9982094
 e mail: francesco.pansini@pec.com pnsini@pec.com

PROCEDURA ESECUTIVA:
 n. 739/2014 R.G. Es.

IMMOBILE: LOTTO UNICO

Indirizzo: Via Temistocle 14-16 Palo del Colle

Dati Catastali:
 foglio 21 part. 965 sub3 cat. A/4 cl. 2
 cons. 3 vani - rendita €. 123,95

SUPERFICI UTILI:

sogg. pranzo	mq 33,14
w.c. p. terra	mq 1,82
letto 1	mq 36,66
w.c. primo piano	mq 1,65
letto m.	mq 23,40
bagno	mq 9,00
totale	mq 105,67

terrazzino mq 3,90

SUPERFICI LORDE:

appartamento
 (p.t.) 9,45 x 5,32 = mq 50,27
 (p.1) 9,45 x 5,50 = mq 51,98
 (p.2) 7,77 x 5,50 = mq 42,74
totale = mq 144,99

terrazzino mq 3,90