



PROSPETTI SU VIA ALBINI E NORD





PROSPETTO SU VIA ALBINI

GEOM. LUIGI LANERO - VIA FINOCCHIARO APRILE CIV. 31 INT. 30 sc. B - GENOVA - tel. 010/585366





PROSPETTO SU VIA ALBINI CON PORTONE D'INGRESSO





PROSPETTO SUD





PROSPETTO SUD - INGRESSO CIV. 8





PORTONE D'INGRESSO AL CASEGGIATO





PORTONE D'INGRESSO E ATRIO CON ASCENSORE





VANO SCALA



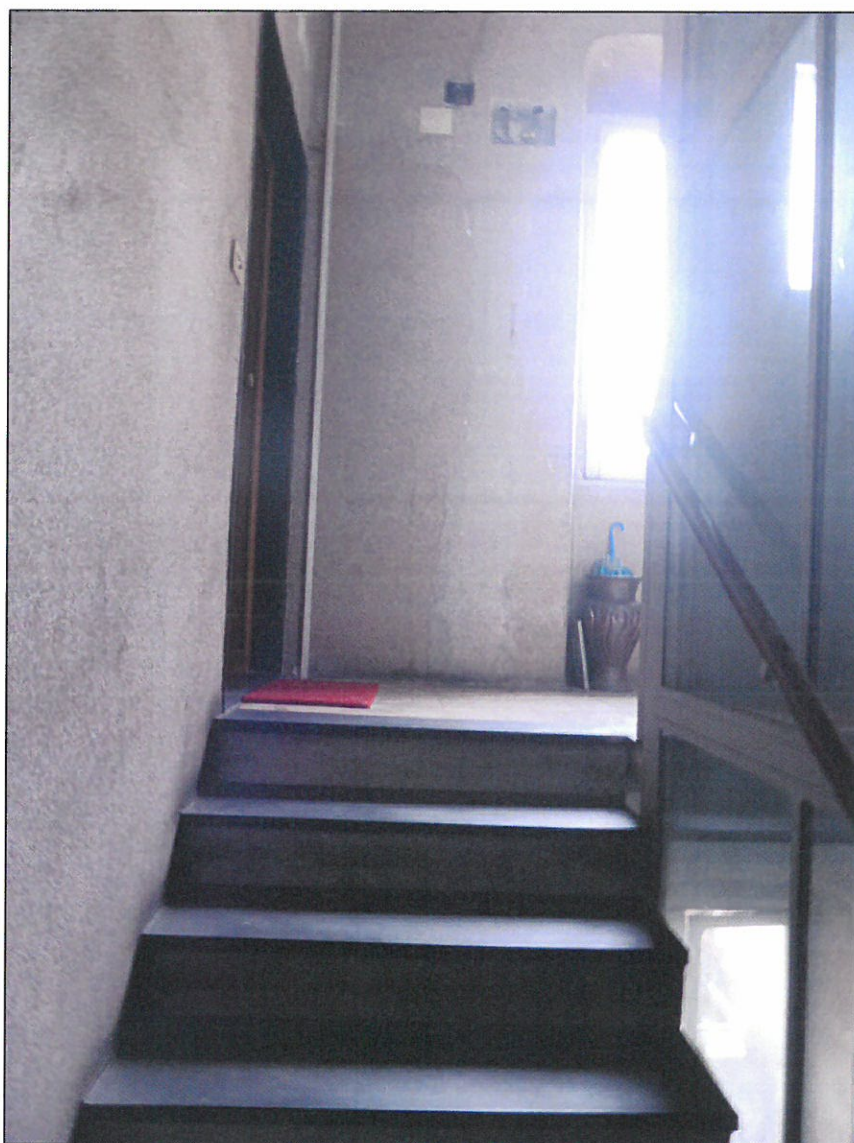

VANO SCALA





PORTONCINO D'INGRESSO ALL'APPARTAMENTO





PORTONCINO D'INGRESSO APERTO

GEOM. LUIGI LANERO - VIA FINOCCHIARO APRILE CIV. 31 INT. 30 sc. B - GENOVA - tel. 010/585366





INGRESSO ALLA GENOVESE





INGRESSO ALLA GENOVESE



INGRESSO ALLA GENOVESE





CAMERA 1



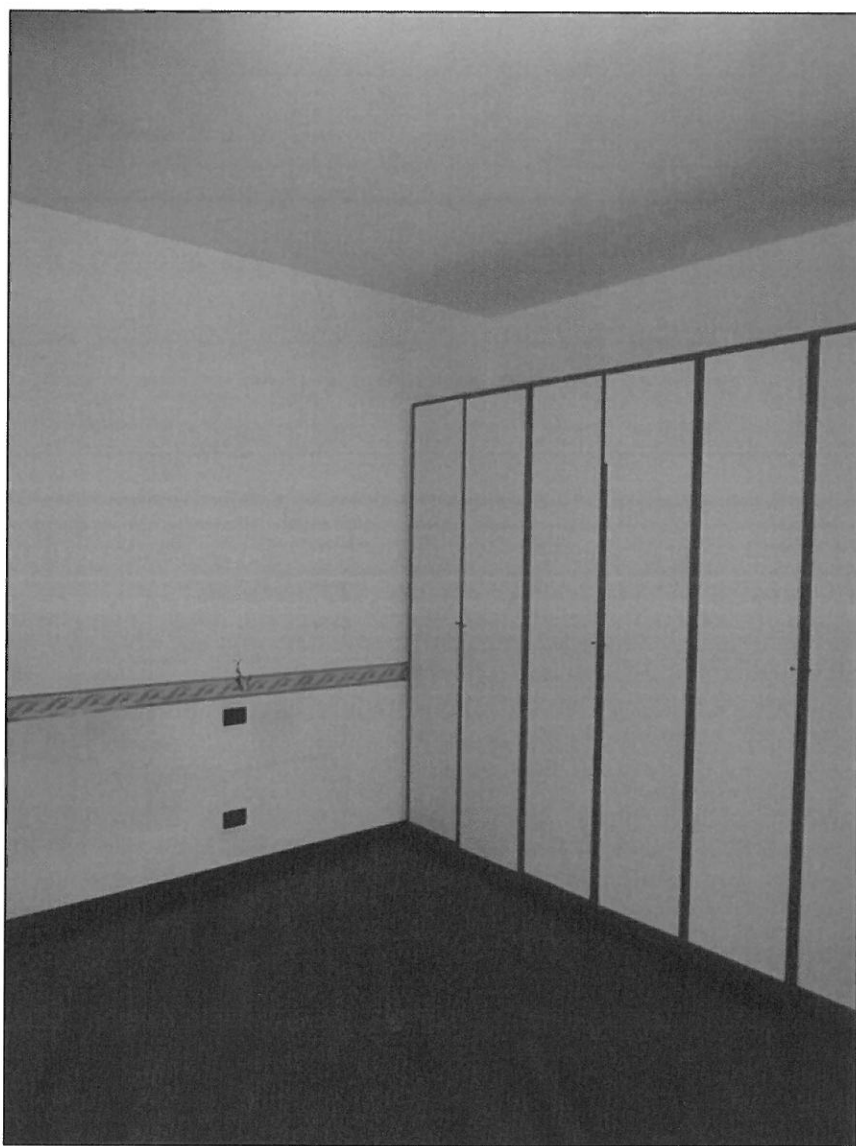

CAMERA 1





CAMERA 2



CAMERA 2





CUCINA



CUCINA

GEOM. LUIGI LANERO - VIA FINOCCHIARO APRILE CIV. 31 INT. 30 sc. B - GENOVA - tel. 010/585366





CORRIDOIO CON PORTA BAGNO E RIPOSTIGLIO





RIPOSTIGLIO





BAGNO





BAGNO





BAGNO





BAGNO



