

**Agenzia del Territorio
CATASTO FABBRICATI
Ufficio Provinciale di
Genova**

Dichiarazione protocollo n. GE0302521 del 17/08/2007	
Planimetria di u.i.u. in Comune di Sant'olcese	
Via Palmiro Togliatti	civ. 9B
Identificativi Catastali:	Compilata da: Macor Agostino
Sezione:	Iscritto all'albo: Architetti
Foglio: 5	Prov. Genova
Particella: 183	N. 3399
Subalterno: 4	

Scheda n. 1 Scala 1:200

piano primo
h=3.00 m

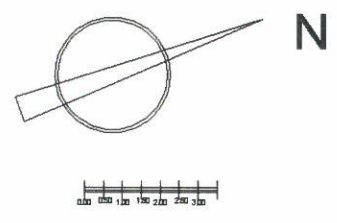
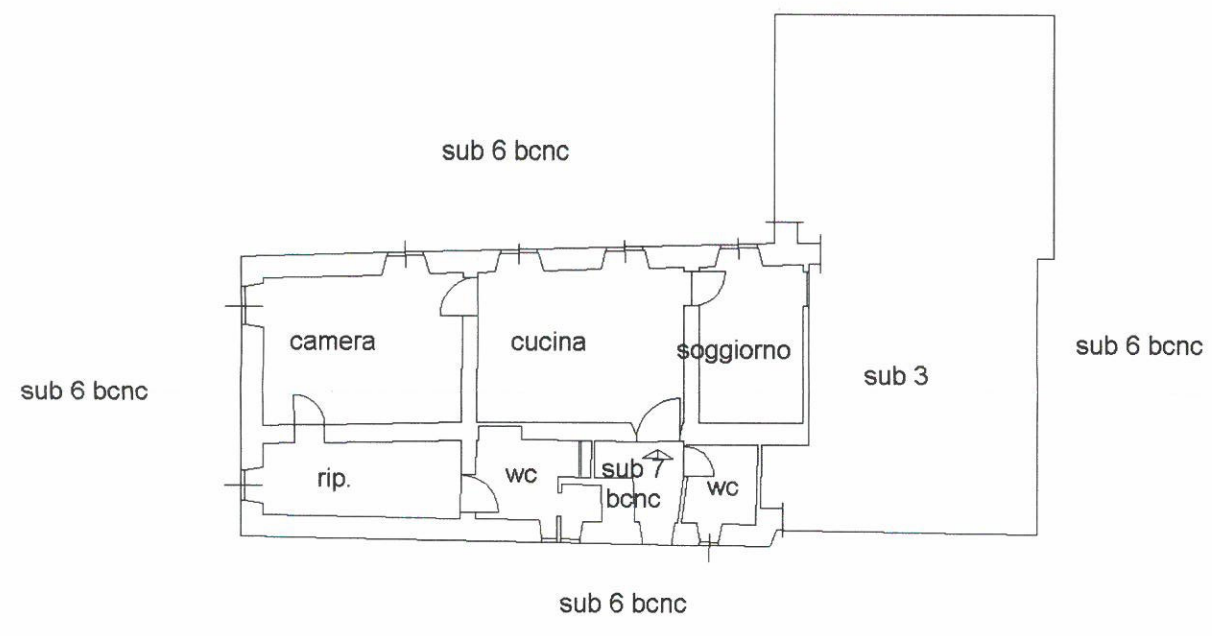

Catasto dei Fabbricati - Situazione al 12/03/2018 - Comune di SANT'OLCESE (1346) - Foglio: 5 - Particella: 183 - Subalterno: 4 >
VIA PALMIRO TOGLIATTI n. 9B piano 1.



PIANO PRIMO
H = m 2,20

Distacco su corte comune
(bene comune non censibile sub. 6)

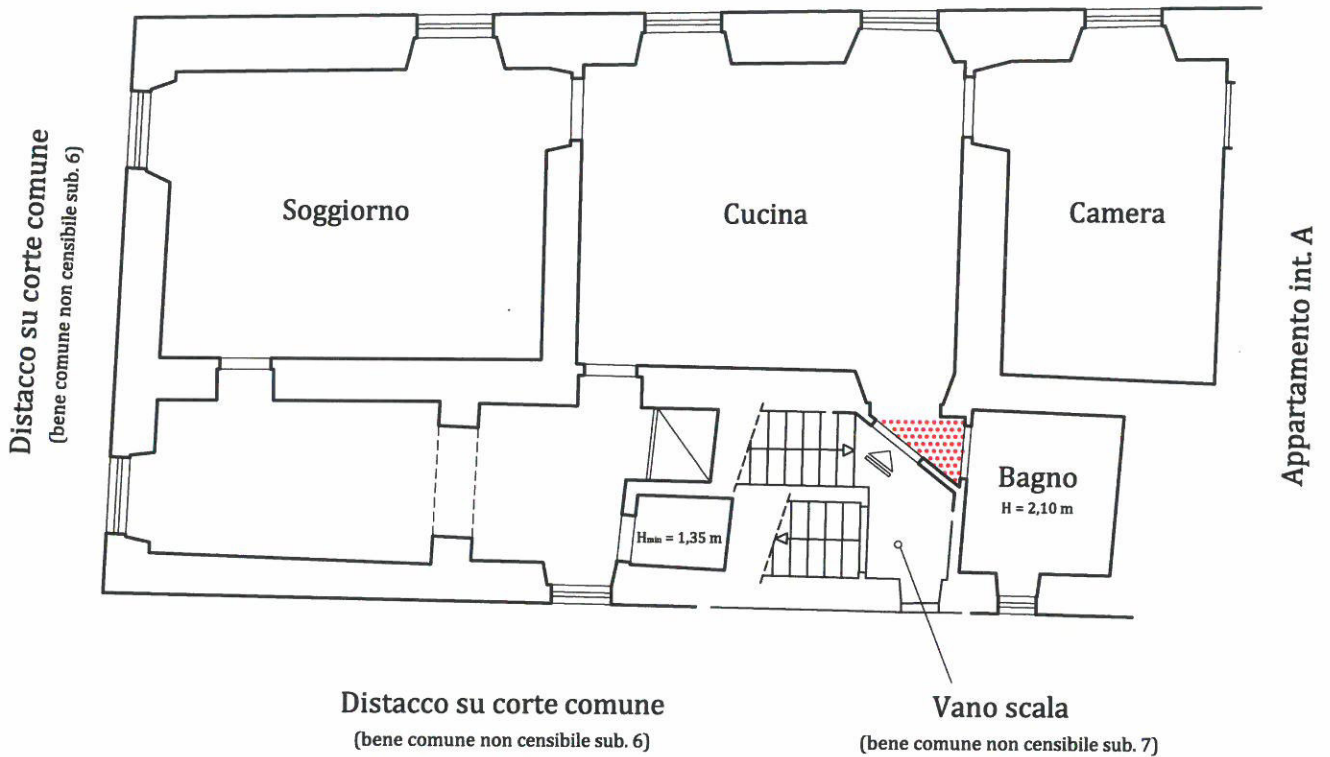

Distacco su corte comune
(bene comune non censibile sub. 6)

Vano scala
(bene comune non censibile sub. 7)

SCALA 1:100