

Piano Secondo

Altra Proprieta'

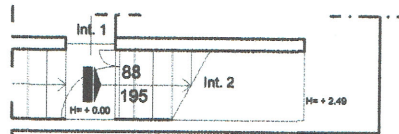
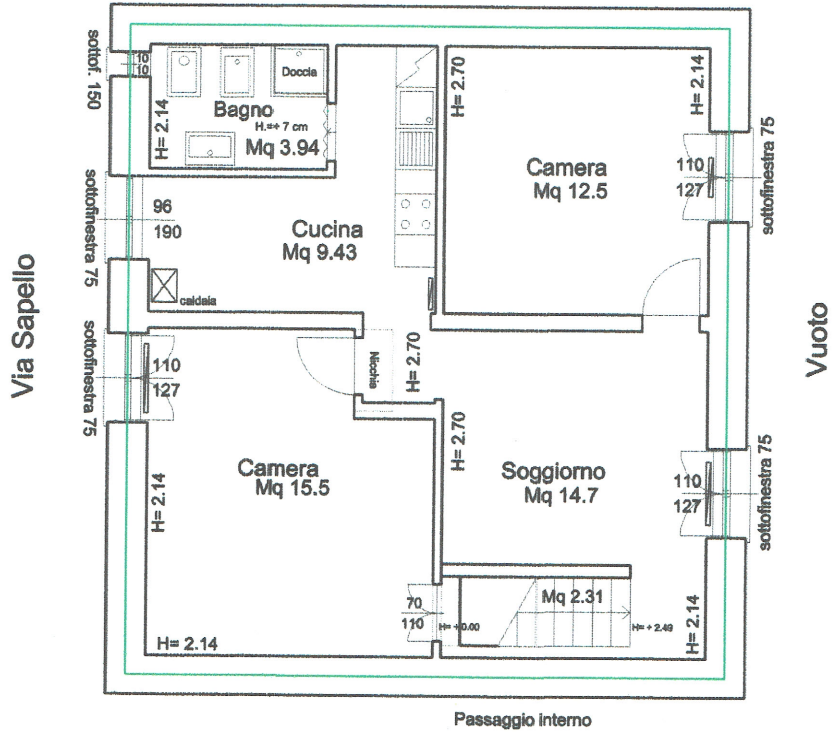

Ingresso

NORD



TOTALE SUPERFICIE CALPESTABILE APPARTAMENTO = MQ 58.38

TOTALE SUPERFICIE COMMERCIALE APPARTAMENTO = MQ 68.8

CTU: Dott. Arch. LUCIANA ZUARO - Via Assarotti 39/6 16122 Genova - Tel / fax +39 010 8376390-348 2259247
 C.F.ZRULCN50A60E463C - P.I. 01032090100 - Iscritta all'Albo architetti di Genova n.918
 Iscritta all'Albo Consulenti Tribunale di Genova

Elaborato: operazioni peritali svolte in data il 07 Gennaio 2019 c/o l'immobile sito in Via Sapello n. 28 Piano Secondo - Ge

Note:

scala 1:100 data 01/01/2019

