

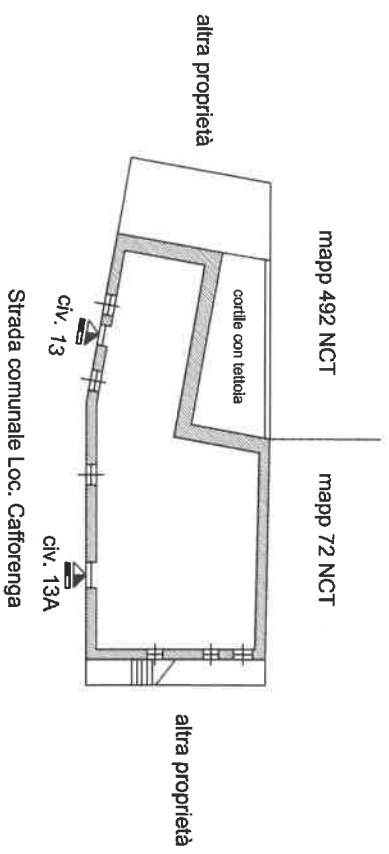

### PIANO TERRA

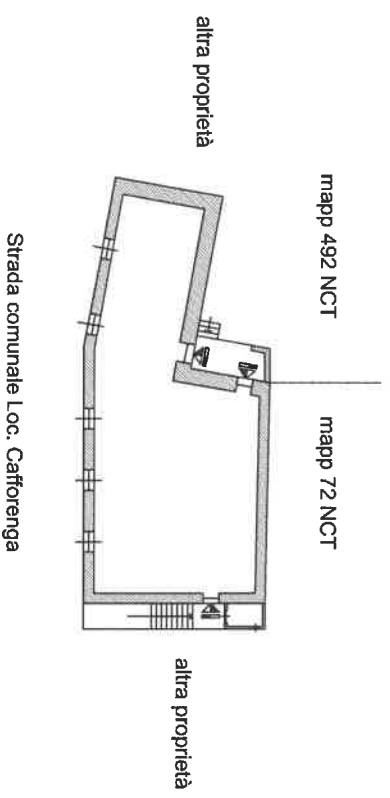

### PIANO PRIMO



# TRIBUNALE CIVILE DI GENOVA

**Esecuzione Immobiliare**  
 R.E. n° 87/1/2018  
 [omissis]

LOCALIZZAZIONE DELL'APPARTAMENTO:  
**Località Cafforenna civ. 13 - ISOLA DEL CANTONE (GE)**

OGGETTO DELLA TAVOLA:  
**RILIEVO PLANIMETRICO DELL'IMMOBILE  
 ESEGUITO DAL CTU IN DATA 09 maggio 2019**

TAVOLA: **unica**  
 SCALA: **1 : 200**  
 FILE: **E.I. 87/1/2018.dwg**

DATA: **16.05.2019**  
 AGGIORNAMENTI:

CONSULENTE TECNICO DUFFICIO:  
**STUDIO DI ARCHITETTURA  
 ARCH. GIORGIO CORDONE**  
 Via Dante, 2/123 - 16121 Genova  
 tel/fax 010.59.34.64  
 e-mail studio.cordone@fastwebnet.it

FIRMA E TIMBRO:  
 \_\_\_\_\_  
 (Dott. Arch. GIORGIO CORDONE)

E' VIETATA QUALUNQUE MODIFICA, ANCHE INTEGRATIVA, SENZA L'APPROVAZIONE DEL PROGETTISTA