

STUDIO TECNICO BARBERA  
VIA SAN LORENZO, 11/10  
16123 GENOVA

# DOCUMENTAZIONE CATASTALE

ALLEGATO ALLA PERIZIA SVOLTA NELL'ESEC.NE

*R.E. N° 810/2018*

## ALLEGATO "B"

Copia planimetria catastale in atti e visura catasto fabbricati

Genova, 24 maggio 2019



**Agenzia del Territorio  
CATASTO FABBRICATI  
Ufficio Provinciale di  
Genova**

Dichiarazione protocollo n. GE0133520 del 02/04/2007  
Planimetria di u.i.u. in Comune di Genova - Sampierdarena  
Via Natale Gallino civ. 29

Identificativi Catastali:  
Sezione: PON  
Foglio: 2  
Particella: 239  
Subalterno: 30

Compilata da:  
Boccaleri Stefano  
Iscritto all'albo:  
Geometri  
Prov. Genova N. 3122

Scheda n. 1 Scala 1:200

APPARTAMENTO CIVICO 29 INTERNO 10  
VIA NATALE GALLINO  
GENOVA  
PIANO QUARTO  
ALTEZZA INTERNA 300 CM

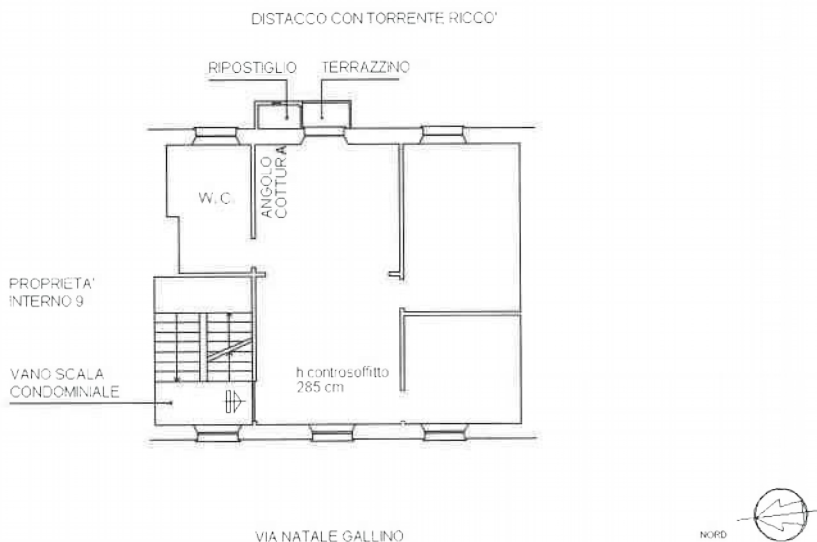

Catasto dei Fabbricati - Situazione al 03/05/2019 - Comune di GENOVA/R (D969) - < Sez.Urb.: PON - Foglio: 2 - Particella: 239 - Subalterno: 30 >  
VIA NATALE GALLINO n. 29 piano: 4 interno: 10;

Ultima planimetria in atti

Data: 03/05/2019 - n. T293435 - Richiedente: BRBLRT62L28D969S

Totale schede: 1 - Formato di acquisizione: A4(210x297) - Formato stampa richiesto: A4(210x297)

TRIBUNALE DI GENOVA

UFFICIO ESECUZIONI IMMOBILIARI

R.E. N° 810/2018

ALLEGATO "C"

SCALA 1:100

6 maggio 2019

ELABORATO GRAFICO

PIANTA DI RILIEVO DELLO STATO ATTUALE DELL'ALLOGGIO  
SITO IN GENOVA, VIA NATALE GALLINO CIV. 29, INT. 10

ABITAZIONE  
PIANO QUARTO

- DISTACCO SU TORRENTE RICCO' -

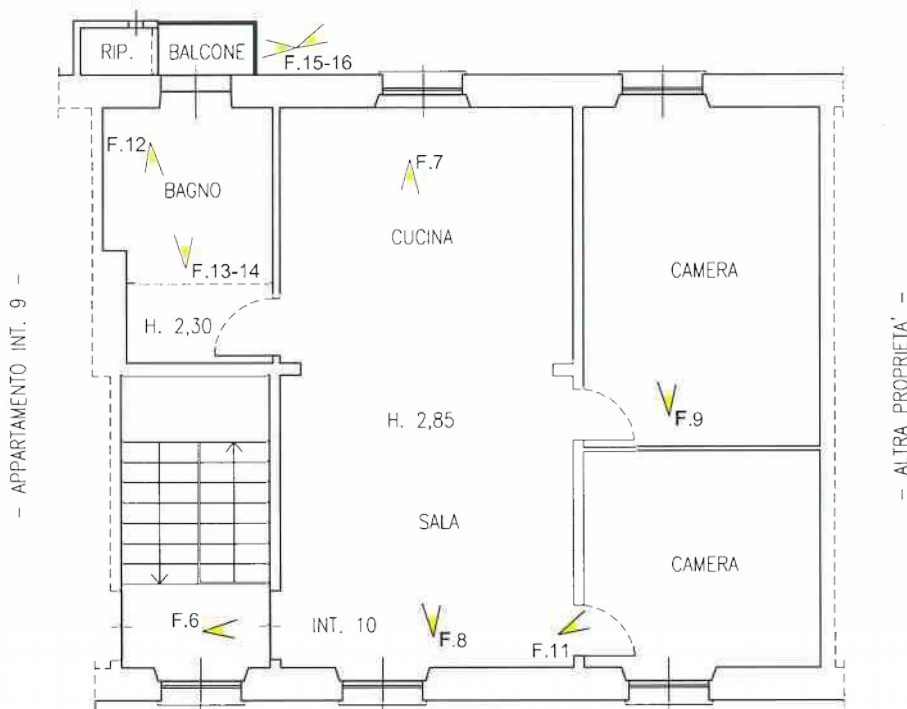

- VIA NATALE GALLINO -

F.3

F.4-5

ORIENTAMENTO



 - PUNTO DI VISTA FOTOGRAFICO

SUPERFICIE LORDA APPARTAMENTO: ca. 66,00 MQ.

SUPERFICIE NETTA APPARTAMENTO: ca. 77,00 MQ.

SUPERFICIE LORDA BALCONE: ca. 1,00 MQ.