

1 : 100

ALLEGATO 6A



MINISTERO DELLE FINANZE
DIREZIONE GENERALE DEL CATASTO E DEI SERVIZI TECNICI ERARIALI

Lire
20

NUOVO CATASTO EDILIZIO URBANO

(R. DECRETO-LEGGI 11 APRILE 1959, N. 659)

Planimetria dell'immobile situato nel Comune di VOLTRI Via VOLTRI CIV. 11-11

Ditta GALANTE ALDO nato a GENOVA IL 18-2-1913

Allegata alla dichiarazione presentata all'Ufficio Tecnico Erariale di GENOVA

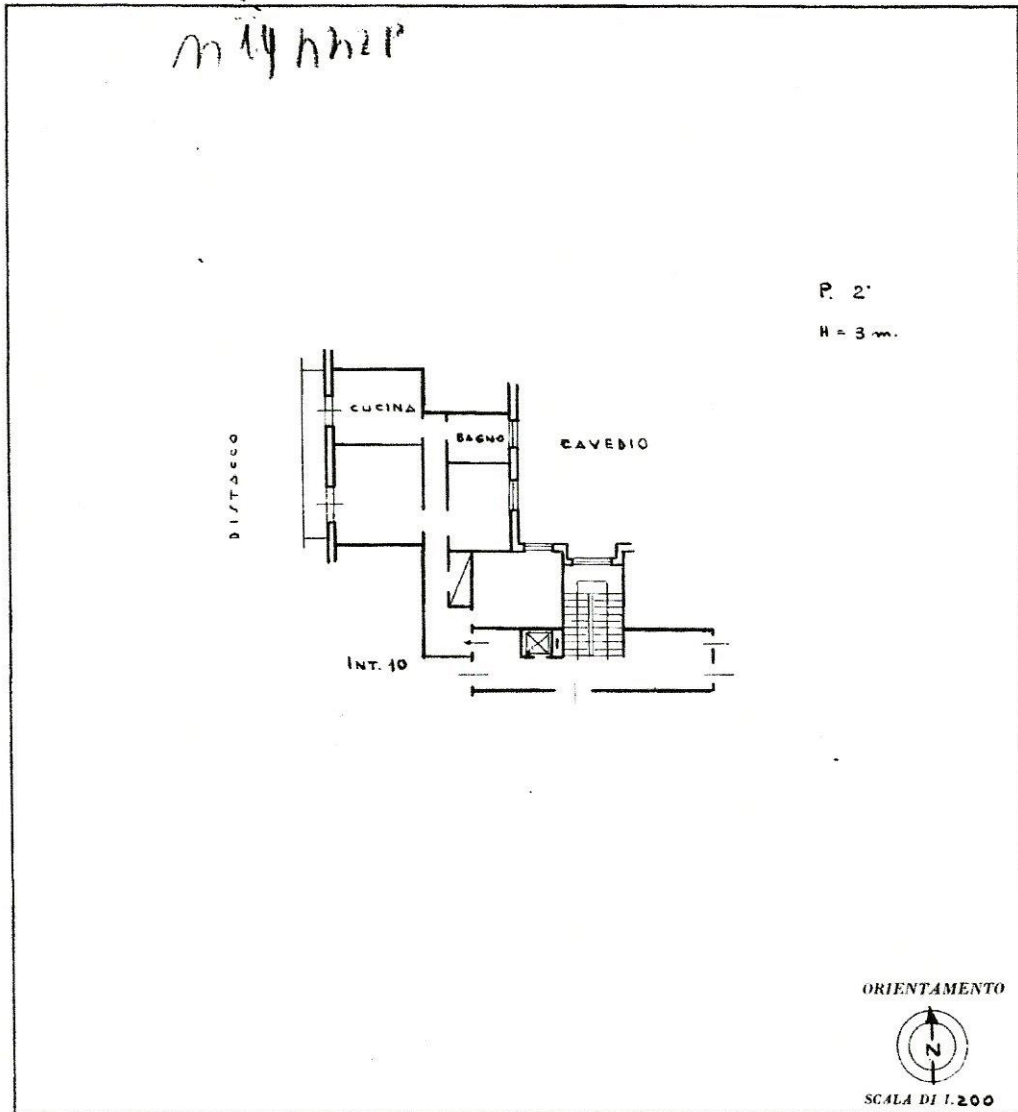

SPAZIO RISERVATO PER LE ANNOTAZIONI D'UFFICIO

DATA	30 GIU 1961
PROT. N°	7

Compilata dal Geom
Armando Maneta
(titolo sopra e cognome del tecnico)
Iscritto all'Albo de
della Provincia di
DATA 12 MAG 1961
Firma: *Armando Maneta*

Catasto dei Fabbricati - Situazione al 10/04/2018 - Comune di GENOVA/S (D969) - < Sez.Urb.: VOL - Foglio: 32 - Particella: 353 - Subalterno: 17 >
VIA VOLTRI n. 11 piano: 2 interno: 11;

Ultima planimetria in atti

**Agenzia del Territorio
CATASTO FABBRICATI
Ufficio Provinciale di**

Dichiarazione protocollo n. 000397167 del 14/11/2002

Planimetria di u.i.u. in Comune di Genova - Pegli/voltri

Via Voltri

civ. 27R

Identificativi Catastali:

Sezione: VOL

Foglio: 32

Particella: 353

Subalterno: 100

Compilata da:
Venzano Andrea

Iscritto all'albo:
Geometri

Prov. Genova

N. 2982

Scheda n. 1

Scala 1:100

Piano terra

Altezza interna = mt. 4,00

Area di manovra

Sub 105

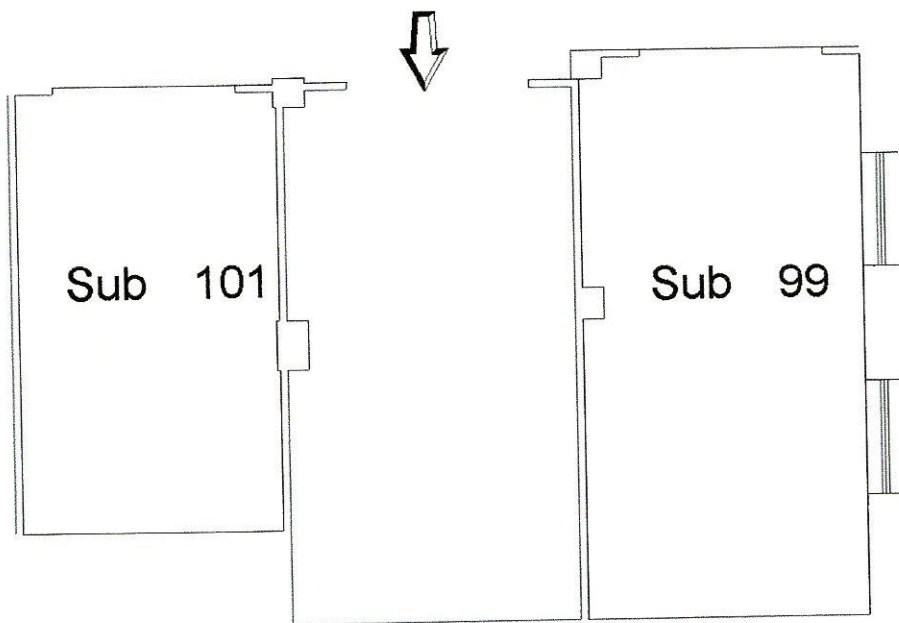

Nord

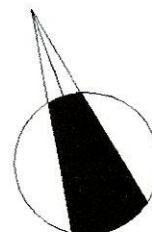

Ultima planimetria in atti

Data: 03/10/2018 - n. T140882 - Richiedente: PNDLBT66A52D969G

Totale schede: 1 - Formato di acquisizione: A4(210x297) - Formato stampa richiesto: A4(210x297)

Catasto dei Fabbricati - Situazione al 03/10/2018 - Comune di GENOVA/S (D969) - < Sez.Urb.: VOL - Foglio: 32 - Particella: 353 - Subalterno: 100 >
VIA VOLTRI n. 27R piano: T;

ALLEGATO 2B

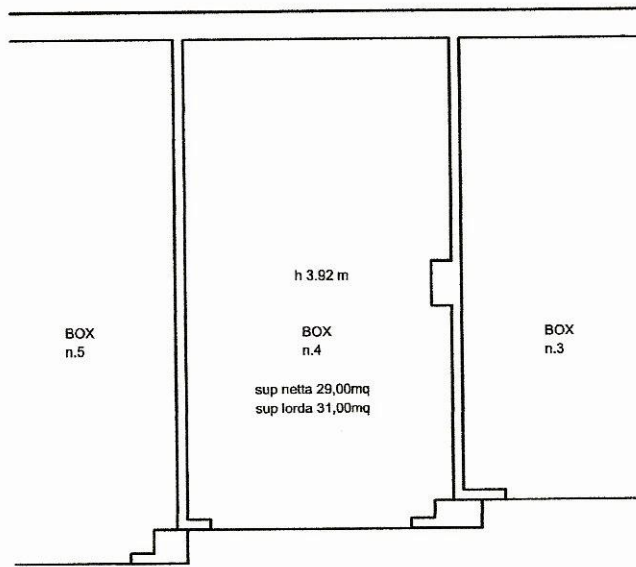

AREA DI MANOVRA IN COMUNE