

VIA LAIASSO, 10 INT. 25 - PIANO 4°.

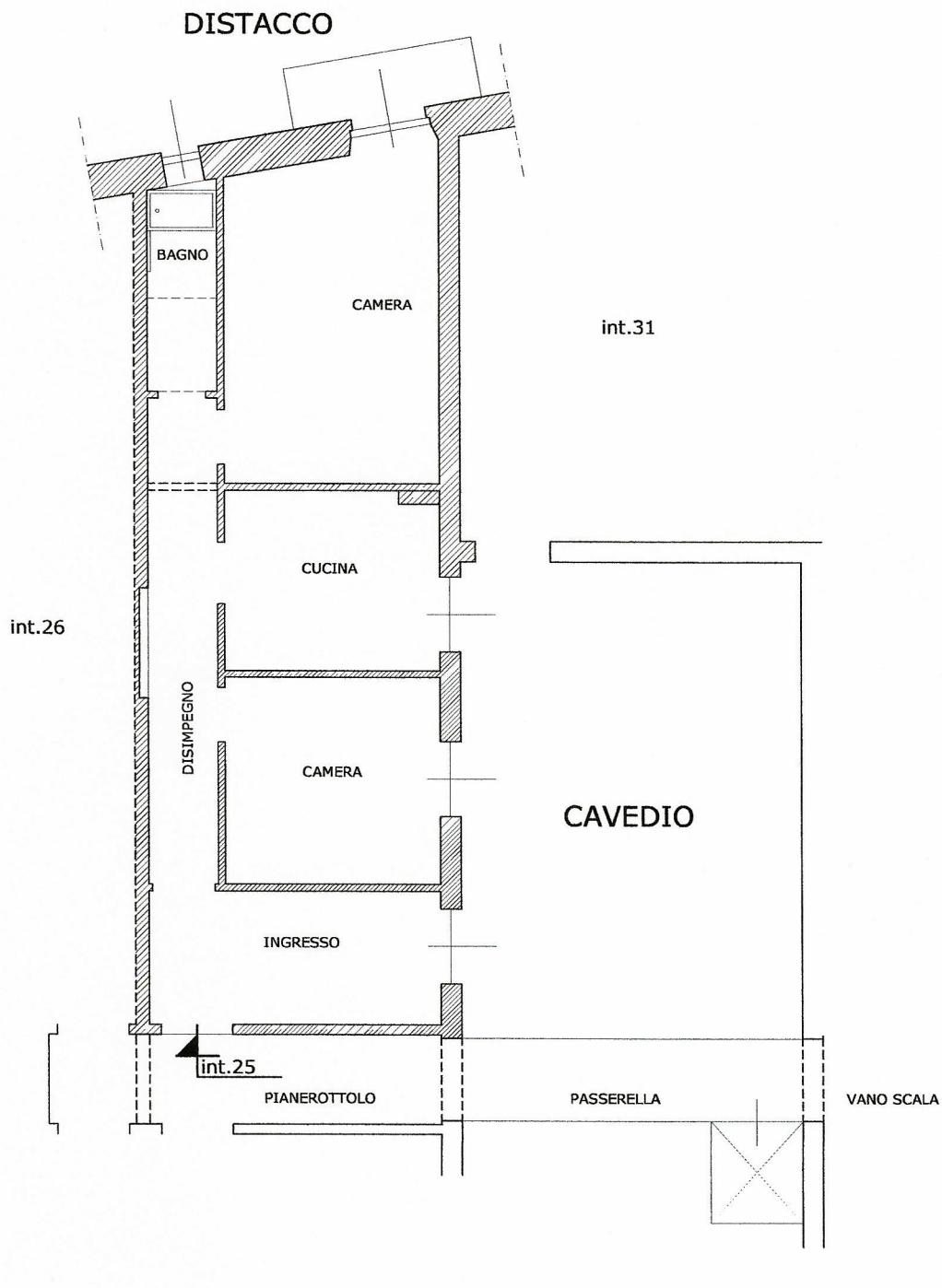

PLANIMETRIA - STATO ATTUALE
RILIEVO DEL 19 SETTEMBRE 2018

MODULARIO
F. 119 (anz. 487)



MINISTERO DELLE FINANZE
DIREZIONE GENERALE DEL CATASTO E DEI SERVIZI TECNICI ERARIALI

Mod. B (Nuovo Catasto Edilizio Urbano)

Lire
200

NUOVO CATASTO EDILIZIO URBANO

(R. DECRETO-LEGGE 18 APRILE 1949, N. 652)

Planimetria dell'immobile situato nel Comune di GENOVA Via LALASSO 10/25

Ditta GENOVA S. 19.05.1933 s.r.l.

Allegata alla dichiarazione presentata all'Ufficio Tecnico Erariale di GENOVA

PARTITA 50025
FOGLIO 28
MAPPALE 49 SUB 33

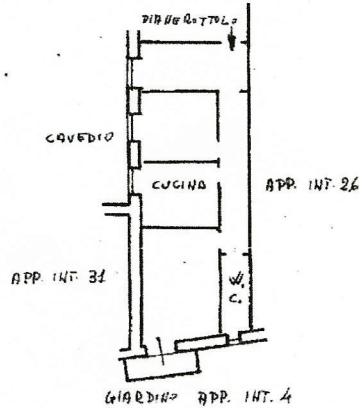

PIA NO 40
h = 3.30 -



ORIENTAMENTO

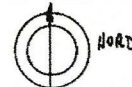

SCALA DI 1:200

SPAZIO RISERVATO PER LE ANNOTAZIONI D'UFFICIO

DATA 9/10/1987

PROT. N°

28/26

Compilata dal GEOMETRA
(Titolo, nome e cognome del tecnico)
GIUSEPPE PASTORINO

Iscritto all'Albo dei GEOMETRI
della Provincia di GENOVA

DATA 2 OTTOBRE 1987

Firma: Giuseppe Pastorino

Catasto dei Fabbricati - Situazione al 12/07/2018 - Comune di GENOVA(D969) - Sezione di GENOVA(Q) - < Sezione Urbana: STA Foglio: 28 Particella: 49 - Subalterno 33 >
VIA LALASSO n. 10 piano: 4 interno: 25.