

MOD. 104 (CEU)  
F. 16. 1000. 997



MINISTERO DELLE FINANZE  
DIREZIONE GENERALE DEL CATASTO E DEI SS.TT.EE.  
**CATASTO EDILIZIO URBANO** (RDL 13-4-1938, n. 852)

LIRE  
250

Planimetria di u.i.u. in Comune di GENOVA Via FERRARA civ. 91/8

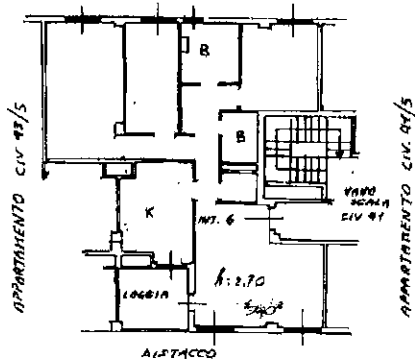

PIANO QUARTO

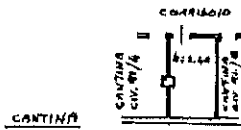

PIANO PRIMO

ORIENTAMENTO  
N

SCALA DI 1:200

Dichiarazione di N.C.   
Denuncia di variazione

Completata dall'ARCHITETTO  
ALESSANDRO CEREDA  
(Nome, cognome e nome)

Identificativi catastali  
F. 10  
n. 677 sub. 122

Iscritto all'albo degli ARCHITETTI  
della provincia di GENOVA  
Firma A. Cereda

3 SET. 1993



UFF. TECNICO CATASTALE  
GENOVA  
16 NOV. 1993  
N° 400019/94



DIREZIONE GENERALE DEL CATASTO E DEI SS.TT.EE.  
**CATASTO EDILIZIO URBANO** (RDL 13-4-1938, n. 852)

LIRE  
250

Planimetria di u.i.u. in Comune di GENOVA via FERRARA 412 civ. 85

Box Auto

INTERCAPEDINE

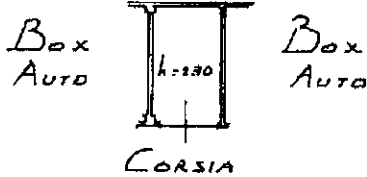

Piano PRIMO

ORIENTAMENTO  
N



SCALA DI 1:100

Dichiarazione di N.C.   
Denuncia di variazione

Completata dal ARCH.TO.  
ALESSANDRO CEREDA

Identificativi catastali  
F. 10  
n. 177 sub. 54

iscritto all'albo degli ARCH.TI.  
della provincia di GENOVA n. 511

3 SET. 1993



SENALE INVARIANTALE  
GENOVA - 1<sup>a</sup> SEZ. UDEU  
16 NOV. 1993  
N° 400019/94