

**Visura storica per immobile**  
 Situazione degli atti informatizzati dall'impianto meccanografico al 07/03/2016

**Dati della richiesta** Comune di BUSALLA ( Codice: B282)  
 Provincia di GENOVA  
**Catasto Fabbricati** Foglio: 18 Particella: 619 Sub.: 50

INTESTATO

Unità immobiliare dal 14/11/2003

N.	DATI IDENTIFICATIVI				DATI DI CLASSAMENTO					Rendita	DATI DERIVANTI DA	
	Sezione	Foglio	Particella	Sub	Zona Cens.	Micro Zona	Categoria	Classe	Consistenza			Superficie Catastale
1	Urbana	18	619	50			A/2	2	10 vani		Euro 1.301,47	VARIAZIONE IDENTIFICATIVI PER ALLINEAMENTO MAPPE del 14/11/2003 n. 63701.1/2003 in atti dal 14/11/2003 (protocollo n. GE0336956)

Indirizzo VIA VITTORIO VENETO n. 141 piano: T-1 interno: 2;

Situazione degli intestati dal 10/08/2012

**DATI DERIVANTI DA** N. 9  
 STRUMENTO (ATTO PUBBLICO) del 10/08/2012 Nota presentata con Modello Unico n. 20018.1/2012 in atti dal 24/08/2012 Repertorio n.: 117206 Rogante: TORELLO EUGENIO  
 Sede: NIZZA MONFERRATO Registrazione: Sede: COMPRAVENDITA

Situazione degli intestati dal 14/11/2003

**DATI DERIVANTI DA** N. 2  
 E Marco nato a GENOVA il:  
 VARIAZIONE IDENTIFICATIVI PER ALLINEAMENTO MAPPE del 14/11/2003 n. 63701.1/2003 in atti dal 14/11/2003 (protocollo n. GE0336956) Registrazione:

Firmato Da: RE SIMONA Emesso Da: ARUBAPEC S.P.A. NG CA 3 Serial#: 106e65899dca641ee4128cde6ae25d3b

**Visura storica per immobile**  
 Situazione degli atti informatizzati dall'impianto meccanografico al 07/03/2016

Situazione dell'unità immobiliare che ha originato il precedente dal 01/09/2000

N.	DATI IDENTIFICATIVI				DATI DI CLASSAMENTO					Rendita	DATI DERIVANTI DA	
	Sezione	Foglio	Particella	Sub	Zona Cens.	Micro Zona	Categoria	Classe	Consistenza			Superficie Catastale
1	Urbana	18	619	50			A/2	2	10 vani		Euro 1.301,47 L. 2.520.000	VARIAZIONE del 01/03/2000 n. R00395.1/2000 in atti dal 01/09/2000 (protocollo n. 64260) VALIDAZIONE CLASSAMENTO D. M.701/94

Indirizzo VIA VITTORIO VENETO n. 141 piano: T-1 interno: 2;

Situazione dell'unità immobiliare dal 01/03/2000

N.	DATI IDENTIFICATIVI				DATI DI CLASSAMENTO					Rendita	DATI DERIVANTI DA	
	Sezione	Foglio	Particella	Sub	Zona Cens.	Micro Zona	Categoria	Classe	Consistenza			Superficie Catastale
1	Urbana	18	619	50			A/2	2	10 vani		L. 2.520.000	VARIAZIONE del 01/03/2000 n. R00395.1/2000 in atti dal 01/03/2000 FUSIONE DIVERSA DISTRIBUZIONE DEGLI SPAZI INTERNI

Indirizzo VIA VITTORIO VENETO n. 141 piano: T-1 interno: 2;

Partita 11004110 Mod.58

Situazione degli intestati dal 10/03/2000

**DATI DERIVANTI DA** N. 1  
 E Marco nato a GENOVA  
 STRUMENTO (ATTO PUBBLICO) del 10/03/2000 Voltura n. 37675.1/2000 in atti dal 18/12/2001 (protocollo n. 396823) Repertorio n.: 103178 Rogante: NOT GARBARINO Sede: ACQUI TERME Registrazione: PU Sede: ACQUI TERME n: 268 del 29/03/2000 A CONVALIDA

Situazione degli intestati dal 10/03/2000

**DATI DERIVANTI DA** N. 1  
 GENOVA il 23/08/1962  
 STRUMENTO (ATTO PUBBLICO) del 10/03/2000 Trascrizione n. 5735.1/2000 in atti dal 28/09/2000 Repertorio n.: 107178 Rogante: GARBARINO GABRIELE Sede: ACQUI TERME Registrazione: Sede: COMPRAVENDITA

Firmato Da: RE SIMONA Emesso Da: ARUBAPEC S.P.A. NG CA 3 Serial#: 106e65899dca641ee4128cde6ae25d3b

**Visura storica per immobile**  
 Situazione degli atti informatizzati dall'impianto meccanografico al 07/03/2016

Situazione degli intestati dal 01/03/2000

N.	AFICI	CODICE FISCALE	DIRITTI E ONERI REALI
1			PROPRIETARIA PER 1/4 IN COMUNIONE LEGALE DEI BENI fino al 10/03/2000
2			PROPRIETARIO PER 3/4 IN COMUNIONE LEGALE DEI BENI fino al 10/03/2000

DATI DERIVANTI DA VARIATIONE del 01/03/2000 n. R00395.1/2000 in atti dal 01/03/2000 Registrazione: FUSIONE DIVERSA DISTRIBUZIONE DEGLI SPAZI INTERNI

Per ulteriori variazioni richiedere le visure storiche dei seguenti immobili soppressi, originari del precedente:  
 - foglio 18 particella 619 subalterno 9  
 - foglio 18 particella 620 subalterno  
 - foglio 18 particella 619 subalterno 11  
 - foglio 18 particella 621 subalterno

Unità immobiliari n. 1

Ricevuta n. 14737

Tributi erariali: Euro 1,00

Visura ordinaria

Richiedente: CIARAVINO

\* Codice Fiscale Validato in Anagrafe Tributaria

Firmato Da: RE SIMONA Emesso Da: ARUBAPEC S.P.A. NG CA 3 Serial#: 106e5839dca64f0ea128cde6ae25d3b

**Visura storica per immobile**  
 Situazione degli atti informatizzati dall'impianto meccanografico al 07/03/2016

Dati della richiesta Comune di BUSALLA (Codice: B282)  
 Provincia di GENOVA  
 Catasto Fabbricati Foglio: 18 Particella: 619 Sub.: 28

INTESTATO (1) Proprieta' per 1/1 in regime di separazione dei beni

Unità immobiliare dal 09/11/2015

N.	DATI IDENTIFICATIVI				DATI DI CLASSAMENTO						Rendita	DATI DERIVANTI DA
	Sezione	Foglio	Particella	Sub	Zona Cens.	Micro Zona	Categoria	Classe	Consistenza	Superficie Catastale		
1	Urbana	18	619	28			C/6	3	17 m <sup>2</sup>	Totale: 17 m <sup>2</sup>	Euro 158,04	Variatione del 09/11/2015 - Inserimento in visura dei dati di superficie.

Indirizzo VIA VITTORIO VENETO n. 141 piano: S1 interno: D;

Situazione dell'unità immobiliare dal 05/06/2013

N.	DATI IDENTIFICATIVI				DATI DI CLASSAMENTO						Rendita	DATI DERIVANTI DA
	Sezione	Foglio	Particella	Sub	Zona Cens.	Micro Zona	Categoria	Classe	Consistenza	Superficie Catastale		
1	Urbana	18	619	28			C/6	3	17 m <sup>2</sup>		Euro 158,04	VARIATIONE del 05/06/2013 n. 36900.1/2013 in atti del 05/06/2013 (protocollo n. GE0117823) G. A. F. CODIFICA PIANO INCOERENTE

Indirizzo VIA VITTORIO VENETO n. 141 piano: S1 interno: D;

Situazione dell'unità immobiliare dal 28/02/2000

N.	DATI IDENTIFICATIVI				DATI DI CLASSAMENTO						Rendita	DATI DERIVANTI DA
	Sezione	Foglio	Particella	Sub	Zona Cens.	Micro Zona	Categoria	Classe	Consistenza	Superficie Catastale		
1	Urbana	18	619	28			C/6	3	17 m <sup>2</sup>		Euro 158,04 L. 306.000	VOLTURA D'UFFICIO del 28/02/2000 n. 8094.1/2000 in atti del 28/02/2000

Indirizzo VIA VITTORIO VENETO n. 141 piano: ISS interno: D; Partita 1004110 Mod.58

**Visura storica per immobile**

Situazione degli atti informatizzati dall'impianto meccanografico al 07/03/2016

**Situazione dell'unità immobiliare dal 01/01/1992**

N.	DATI IDENTIFICATIVI				DATI DI CLASSAMENTO						DATI DERIVANTI DA		
	Sezione	Foglio	Particella	Sub	Zona Cens.	Micro Zona	Categoria	Classe	Consistenza	Superficie Catastale	Rendita		
1	Urbana	18	619	28			C/6	3	17 m <sup>2</sup>		Euro 158,04 L. 306.000	VARIAZIONE del 01/01/1992 VARIAZIONE DEL QUADRO TARIFFARIO	
Indirizzo		VIA VITTORIO VENETO n. 141 piano: 1SS interno: D;											
Notifica		Partita 1003451 Mod.58											
Riserve		1 Atti passaggi intermedi non esistenti											

**Situazione dell'unità immobiliare dal 21/06/1991**

N.	DATI IDENTIFICATIVI				DATI DI CLASSAMENTO						DATI DERIVANTI DA		
	Sezione	Foglio	Particella	Sub	Zona Cens.	Micro Zona	Categoria	Classe	Consistenza	Superficie Catastale	Rendita		
1	Urbana	18	619	28			C/6	3	17 m <sup>2</sup>		L. 136	DENUNZIA (NEI PASSAGGI PER CAUSA DI MORTE) del 21/06/1991 n. 24445.2/1991 in atti dal 28/06/1997 SUCCESSIONE	
Indirizzo		VIA VITTORIO VENETO n. 141 piano: 1SS interno: D;											
Notifica		Partita 1003451 Mod.58											
Riserve		1 Atti passaggi intermedi non esistenti											

**Situazione dell'unità immobiliare dall'impianto meccanografico**

N.	DATI IDENTIFICATIVI				DATI DI CLASSAMENTO						DATI DERIVANTI DA		
	Sezione	Foglio	Particella	Sub	Zona Cens.	Micro Zona	Categoria	Classe	Consistenza	Superficie Catastale	Rendita		
1	Urbana	18	619	28			C/6	3	17 m <sup>2</sup>		L. 136	Impianto meccanografico del 30/06/1987	
Indirizzo		VIA VITTORIO VENETO n. 141 piano: 1SS interno: D;											
Notifica		Partita 11278 Mod.58											
Riserve													

**Situazione degli intestati dal 10/08/2012**

N.	ANAGRAFICI		CODICE FISCALE		DIRITTI E ONERI REALI	
	Cognome	Nome	Codice	Partita	Descrizione	Data
1					(1) Proprieta' per 1/1 in regime di separazione dei beni	10/08/2012
DATI DERIVANTI DA		ISTRUMENTO (ATTO PUBBLICO) del 10/08/2012 Nota presentata con Modello Unico n. 20018.1/2012 in atti dal 24/08/2012 Repertorio n.: 117206 Rogante: TORELLO EUGENIO Sede: NIZZA MONFERRATO Registrazione: Sede: COMPRAVENDITA				

**Visura storica per immobile**

Situazione degli atti informatizzati dall'impianto meccanografico al 07/03/2016

**Situazione degli intestati dal 10/03/2000**

N.	ANAGRAFICI		CODICE FISCALE		DIRITTI E ONERI REALI	
	Cognome	Nome	Codice	Partita	Descrizione	Data
1					(1) Proprieta' per 1/1 fino al 10/08/2012	10/03/2000
DATI DERIVANTI DA		ISTRUMENTO (ATTO PUBBLICO) del 10/03/2000 Voltura n. 57675.1/2000 in atti dal 18/12/2001 (protocollo n. 396823) Repertorio n.: 103178 Rogante: NOT GARBARINO Sede: ACQUI TERME Registrazione: PU Sede: ACQUI TERME n: 268 del 29/03/2000 A CONVALIDA				

**Situazione degli intestati dal 10/03/2000**

N.	ANAGRAFICI		CODICE FISCALE		DIRITTI E ONERI REALI	
	Cognome	Nome	Codice	Partita	Descrizione	Data
1					(1) Proprieta' per 1/2 in regime di separazione dei beni fino al 10/03/2000	10/03/2000
DATI DERIVANTI DA		ISTRUMENTO (ATTO PUBBLICO) del 10/03/2000 Trascrizione n. 5735.1/2000 in atti dal 28/09/2000 Repertorio n.: 107178 Rogante: GARBARINO GABRIELE Sede: ACQUI TERME Registrazione: Sede: COMPRAVENDITA				

**Situazione degli intestati dal 28/02/2000**

N.	ANAGRAFICI		CODICE FISCALE		DIRITTI E ONERI REALI	
	Cognome	Nome	Codice	Partita	Descrizione	Data
1					PROPRIETARIA PER 1/4 IN COMUNIONE LEGALE DEI BENI fino al 10/03/2000	28/02/2000
2					PROPRIETARIO PER 3/4 IN COMUNIONE LEGALE DEI BENI fino al 10/03/2000	28/02/2000
DATI DERIVANTI DA		VOLTURA D'UFFICIO del 28/02/2000 Voltura n. 8094.1/2000 in atti dal 28/02/2000 Registrazione: GIUSTA INTESAZIONE				

**Situazione degli intestati dal 21/11/1991**

N.	ANAGRAFICI		CODICE FISCALE		DIRITTI E ONERI REALI	
	Cognome	Nome	Codice	Partita	Descrizione	Data
1					(1) Proprieta' per 1/2 in regime di comunione dei beni fino al 28/02/2000	21/11/1991
DATI DERIVANTI DA		ISTRUMENTO (ATTO PUBBLICO) del 21/11/1991 Trascrizione n. 1421.1/1991 in atti dal 02/09/1999 Repertorio n.: 35528 Rogante: TEDESCHI DONATELLA Sede: GENOVA Registrazione: COMPRAVENDITA				

**Situazione degli intestati dal 21/06/1991**

N.	ANAGRAFICI		CODICE FISCALE		DIRITTI E ONERI REALI	
	Cognome	Nome	Codice	Partita	Descrizione	Data
1					(1) Proprieta' per 1/2 fino al 21/11/1991	21/06/1991
2					(1) Proprieta' per 1/2 fino al 21/11/1991	21/06/1991
DATI DERIVANTI DA		DENUNZIA (NEI PASSAGGI PER CAUSA DI MORTE) del 21/06/1991 Voltura n. 24445.2/1991 in atti dal 28/06/1997 Registrazione: UR Sede: GENOVA Volume: 5620 n: 13 del 23/10/1991 SUCCESSIONE				

## Visura storica per immobile

### Situazione degli atti informatizzati dall'impianto meccanografico al 07/03/2016

Situazione degli intestati relativa ad atto del 21/09/1972 (antecedente all'impianto meccanografico)		CODICE FISCALE	DIRITTI E ONERI REALI
N.	DATA		PER 2/4 E USUFRUTTUARIO IN PARTE fino al 21/06/1991
1	INA nata a BUSALLA il 21/09/1946		(1) Proprieta' per 1/4 fino al 21/06/1991
2	LC n. 24/11/1944		(1) Proprieta' per 1/4 fino al 21/06/1991
3	del 21/09/1972 Voltura n. 1795/1973 in atti dal 26/05/1989 Rogante: SUMMA GIOVANNI Sede: BUSALLA Registrazione: UR Volume: 3327 n. 46 del 27/12/1972		
DATI DERIVANTI DA			

Situazione degli intestati relativa ad atto del 15/10/1970 (antecedente all'impianto meccanografico)		CODICE FISCALE	DIRITTI E ONERI REALI
N.	DATI ANAGRAFICI		(1) Proprieta' per 1/2 fino al 21/09/1972
1	IOVANNA MARITATA SUMMA nata a BUSALLA il 16/01/1923		(1) Proprieta' per 1/2 fino al 21/09/1972
2	MESAGNE il 16/08/1914		
DATI DERIVANTI DA			
ISTRUMENTO (ATTO PUBBLICO) del 15/10/1970 Voltura n. 2395/1970 in atti dal 26/05/1989 Repertorio n.: 17723 Rogante: CASTIGLIONE A. Sede: BUSALLA Registrazione: UR n. 17134 del 28/10/1970			

Situazione degli intestati dall'impianto meccanografico		CODICE FISCALE	DIRITTI E ONERI REALI
N.	DATI ANAGRAFICI		(1) Proprieta' per 200/1000 fino al 15/10/1970
1	ROE nato a GENOVA il 12/10/1915		(1) Proprieta' per 200/1000 fino al 15/10/1970
2	ROJ nato a GENOVA il 09/04/1917		(1) Proprieta' per 200/1000 fino al 15/10/1970
3	RESA nata a GENOVA il 09/06/1921		(1) Proprieta' per 200/1000 fino al 15/10/1970
4	GENOVA il 01/04/1932		(1) Proprieta' per 200/1000 fino al 15/10/1970
5	GENOVA il 21/07/1925		(1) Proprieta' per 200/1000 fino al 15/10/1970
DATI DERIVANTI DA			
impianto meccanografico del 30/06/1987			

Unità immobiliari n. 1      Ricevuta n. 14737      Tributi erariali: Euro 1,00

Visura ordinaria

Richiedente: CIARAVINO

\* Codice Fiscale Validato in Anagrafe Tributaria

Firmato Da: RE SIMONA Emesso Da: ARUBAPEC S.P.A. NG CA 3 Serial#: 106e65839dca64f6ea128cde6ae25d3b

## Visura storica per immobile

### Situazione degli atti informatizzati dall'impianto meccanografico al 07/03/2016

Dati della richiesta	Comune di BUSALLA ( Codice: B282)
Catasto Fabbricati	Provincia di GENOVA
	Foglio: 18 Particella: 619 Sub.: 52

INTESTATO

(1) Proprieta' per 1/1 in regime di separazione dei beni

Unità immobiliare dal 09/11/2015

N.	DATI IDENTIFICATIVI				DATI DI CLASSAMENTO						Rendita	DATI DERIVANTI DA
	Sezione	Foglio	Particella	Sub	Zona	Micro	Categoria	Classe	Consistenza	Superficie		
1	Urbana	18	619	52	Cens.	Zona	C/2	2	5 m <sup>2</sup>	Catastale Totale: 6 m <sup>2</sup>	Euro 18,59	Variatione del 09/11/2015 - Inserimento in visura dei dati di superficie.

Indirizzo: VIA VITTORIO VENETO n. 141 piano: T;  
Annotazioni: classamento proposto e validato (D.M. 701/94)

Situazione dell'unità immobiliare dal 05/07/2001

N.	DATI IDENTIFICATIVI				DATI DI CLASSAMENTO						Rendita	DATI DERIVANTI DA
	Sezione	Foglio	Particella	Sub	Zona	Micro	Categoria	Classe	Consistenza	Superficie		
1	Urbana	18	619	52	Cens.	Zona	C/2	2	5 m <sup>2</sup>	Catastale	Euro 18,59 L. 36.000	FRAZIONAMENTO del 05/07/2001 n. 6752 1/2001 in atti dal 05/07/2001 (protocollo n. 222644) FRAZIONAMENTO PER TRASFERIMENTO DI DIRITTI

Indirizzo: VIA VITTORIO VENETO n. 141 piano: T;  
Annotazioni: classamento proposto e validato (D.M. 701/94)

Situazione degli intestati dal 10/08/2012

Situazione degli intestati dal 10/08/2012		CODICE FISCALE	DIRITTI E ONERI REALI
N.	DATI ANAGRAFICI		(1) Proprieta' per 1/1 in regime di separazione dei beni
1	10/09/1969		
DATI DERIVANTI DA			
ISTRUMENTO (ATTO PUBBLICO) del 10/08/2012 Nota presentata con Modello Unico n. 20012.172012 in atti dal 07/08/2012 Repertorio n.: 117206 Rogante: TORELLO EUGENIO Sede: NIZZA MONFERRATO Registrazione: Sede: COMPRAVENDITA			

Firmato Da: RE SIMONA Emesso Da: ARUBAPEC S.P.A. NG CA 3 Serial#: 106e65839dca64f6ea128cde6ae25d3b

**Situazione degli intestati dal 11/03/2002**

N.	DATA	ANAGRAFICI	CODICE FISCALE	DIRITTI E ONERI REALI
1	G	ato a GENOVA		(1) Proprietà per 3/3 in regime di separazione dei beni fino al 10/08/2012
DATI DERIVANTI DA		ISTRUMENTO (ATTO PUBBLICO) del 11/03/2002 Trascrizione n. 6561.1/2002 in atti dal 14/03/2002 Repertorio n.: 35752 Rogante; BONINI FRANCESCO Sede: RONCO SCRIVIA Registrazione: Sede: COMPRAVENDITA		

**Situazione degli intestati dal 05/07/2001**

N.	DATA	ANAGRAFICI	CODICE FISCALE	DIRITTI E ONERI REALI
1		seppina nata a NOVI L.	C	(1) Proprietà per 1/3 fino al 11/03/2002
2		erto nato a CHIAVARI I	GM	(1) Proprietà per 1/3 fino al 11/03/2002
3		enzo nato a NOVI LIGU	GM	(1) Proprietà per 1/3 fino al 11/03/2002
DATI DERIVANTI DA		FRAZIONAMENTO del 05/07/2001 n. 6752.1/2001 in atti dal 05/07/2001 (protocollo n. 222644) Registrazione: FRAZIONAMENTO PER TRASFERIMENTO DI DIRITTI.		

**Situazione dell'unità immobiliare che ha originato il precedente dal 01/01/1994**

DATI IDENTIFICATIVI					DATI DI CLASSAMENTO						DATI DERIVANTI DA	
N.	Sezione	Foglio	Particella	Sub	Zona	Micro	Categoria	Classe	Consistenza	Superficie	Rendita	
	Urbana	18	619	12	Cens.	Zona	A/2	2	7 vani	Catastale	Euro 911,03 L. 1.764.000	
1			622									VARIAZIONE del 01/01/1994 VARIAZIONE DEL QUADRO TARIFFARIO
Indirizzo: VIA VITTORIO VENETO n. 141 piano: 1 interno: 3;												
Notifica: Partita 1831 Mod.58												

**Situazione dell'unità immobiliare dal 01/01/1992**

DATI IDENTIFICATIVI					DATI DI CLASSAMENTO						DATI DERIVANTI DA	
N.	Sezione	Foglio	Particella	Sub	Zona	Micro	Categoria	Classe	Consistenza	Superficie	Rendita	
	Urbana	18	619	12	Cens.	Zona	A/2	2	7 vani	Catastale	L. 1.995.000	
1			622									VARIAZIONE del 01/01/1992 VARIAZIONE DEL QUADRO TARIFFARIO
Indirizzo: VIA VITTORIO VENETO n. 141 piano: 1 interno: 3;												
Notifica: Partita 1831 Mod.58												

Firmato Da: RE SIMONA Emesso Da: ARUBAPEC S.P.A. NG CA 3 Serial#: 106e65839dca64feea128cde6ae25d3b

**Situazione dell'unità immobiliare dall'impianto meccanografico**

DATI IDENTIFICATIVI					DATI DI CLASSAMENTO						DATI DERIVANTI DA	
N.	Sezione	Foglio	Particella	Sub	Zona	Micro	Categoria	Classe	Consistenza	Superficie	Rendita	
	Urbana	18	619	12	Cens.	Zona	A/2	2	7 vani	Catastale	L. 1.581	
1			622									Impianto meccanografico del 30/06/1987
Indirizzo: VIA VITTORIO VENETO n. 141 piano: 1 interno: 3;												
Notifica: Partita 1831 Mod.58												

**Situazione degli intestati dal 21/09/1990**

N.	DATA	ANAGRAFICI	CODICE FISCALE	DIRITTI E ONERI REALI
1		seppina nata a N	925	(1) Proprietà per 1/3 fino al 05/07/2001
2		nato a CHIAVARI		(1) Proprietà per 1/3 fino al 05/07/2001
3		nato a NOVI		(1) Proprietà per 1/3 fino al 05/07/2001
DATI DERIVANTI DA		DENUNZIA (NEI PASSAGGI PER CAUSA DI MORTE) del 21/09/1990 Voltura n. 7447.1/1991 in atti dal 29/11/1996 Registrazione: US Sede: GENOVA Volume: 5527 n: 7 del 19/03/1991 SUCCESIONE		

**Situazione degli intestati dall'impianto meccanografico**

N.	DATA	ANAGRAFICI	CODICE FISCALE	DIRITTI E ONERI REALI
1		o nato a	GA	(1) Proprietà per 1000/1000 fino al 21/09/1990
DATI DERIVANTI DA		Impianto meccanografico del 30/06/1987		

Unità immobiliari n. 1

Ricevuta n. 14737

Tributi erariali: Euro 1,00

Visura ordinaria

Richiedente: CIARAVINO

\* Codice Fiscale Validato in Anagrafe Tributaria

Dati della richiesta	Comune di BUSALLA ( Codice: B282)
Catasto Fabbricati	Provincia di GENOVA Foglio: 18 Particella: 619 Sub.: 27

**INTESTATO**

1	BUSALLA il 10/09/1969	PLI	(1) Proprieta' per 1/1 in regime di separazione dei beni
---	-----------------------	-----	--

**Unità immobiliare dal 05/06/2013**

N.	DATI IDENTIFICATIVI				DATI DI CLASSAMENTO						DATI DERIVANTI DA	
	Sezione Urbana	Foglio	Particella	Sub	Zona Cens.	Micro Zona	Categoria	Classe	Consistenza	Superficie Catastale	Rendita	
1		18	619	27			C/6	3	25 m²	Totale: 25 m²	Euro 232,41	VARIAZIONE del 05/06/2013 n. 36899.1/2013 in atti dal 05/06/2013 (protocollo n. GE0117822) G. A. F. CODIFICA PIANO INCOERENTE

Indirizzo: VIA VITTORIO VENETO n. 141 piano: S1 interno: C;

**Situazione dell'unità immobiliare relativa ad atto del 17/12/1979 (antecedente all' impianto meccanografico)**

N.	DATI IDENTIFICATIVI				DATI DI CLASSAMENTO						DATI DERIVANTI DA	
	Sezione Urbana	Foglio	Particella	Sub	Zona Cens.	Micro Zona	Categoria	Classe	Consistenza	Superficie Catastale	Rendita	
1		18	619	27			C/6	3	25 m²		Euro 0,10 L. 200	ISTRUMENTO (ATTO PUBBLICO) del 17/12/1979 n. 810.903/1980 in atti dal 02/09/1999

Indirizzo: VIA VITTORIO VENETO n. 141 piano: I-SS interno: C;

Partita: 1001387 Mod.58

**Situazione dell'unità immobiliare relativa ad atto del 07/09/1984 (antecedente all' impianto meccanografico)**

N.	DATI IDENTIFICATIVI				DATI DI CLASSAMENTO						DATI DERIVANTI DA	
	Sezione Urbana	Foglio	Particella	Sub	Zona Cens.	Micro Zona	Categoria	Classe	Consistenza	Superficie Catastale	Rendita	
1		18	619	27			C/6	3	25 m²		L. 200	Volture del 07/09/1984 n. 4503/1985 in atti dal 26/05/1989

Indirizzo: VIA VITTORIO VENETO n. 141 piano: I-SS interno: C;

Notifica	Partita	1001387	Mod.58
----------	---------	---------	--------

**Situazione dell'unità immobiliare dall'impianto meccanografico**

N.	DATI IDENTIFICATIVI				DATI DI CLASSAMENTO						DATI DERIVANTI DA	
	Sezione Urbana	Foglio	Particella	Sub	Zona Cens.	Micro Zona	Categoria	Classe	Consistenza	Superficie Catastale	Rendita	
1		18	619	27			C/6	3	25 m²		L. 200	Impianto meccanografico del 30/06/1987

Indirizzo: VIA VITTORIO VENETO n. 141 piano: ISS interno: C;

Notifica Partita: 1278 Mod.58

**Situazione degli intestati dal 10/08/2012**

N.	DATI ANAGRAFICI	DIRITTI E ONERI REALI
1	BUSALLA il 10/09/1969	(1) Proprieta' per 1/1 in regime di separazione dei beni

DATI DERIVANTI DA ISTRUMENTO (ATTO PUBBLICO) del 10/08/2012 Nota presentata con Modello Unico n. 20018.1/2012 in atti dal 24/08/2012 Repertorio n.: 117206 Rogante: TORELLO EUGENIO Sede: NIZZA MONFERRATO Registrazione: Sede: COMPRAVENDITA

**Situazione degli intestati dal 17/05/2002**

N.	DATI ANAGRAFICI	DIRITTI E ONERI REALI
1	13/08/1962	(1) Proprieta' per 2/2 in regime di separazione dei beni fino al 10/08/2012

DATI DERIVANTI DA ISTRUMENTO (ATTO PUBBLICO) del 17/05/2002 Trascrizione n. 12646.1/2002 in atti dal 22/05/2002 Repertorio n.: 36225 Rogante: BONINI FRANCESCO Sede: RONCO SCRIVIA Registrazione: Sede: COMPRAVENDITA (Passaggi intermedi da esaminare)

**Situazione degli intestati relativa ad atto del 07/09/1984 (antecedente all'impianto meccanografico)**

N.	DATI ANAGRAFICI	DIRITTI E ONERI REALI
1	lonietta nata a GENOVA il 06/02/1921	(8) Usufrutto fino al 07/09/1984
2	ERESA nata a GENOVA il 02/05/1952	(2) Nuda proprieta' per 1/2 fino al 17/05/2002
3	ia CAMOGLI il 26/06/1944	(2) Nuda proprieta' per 1/2 fino al 17/05/2002

DATI DERIVANTI DA del 07/09/1984 Volture n. 4503/1985 in atti dal 26/05/1989 Rogante: M.A.BOZZO Registrazione: US Sede: GENOVA Volume: 4643 n. 15 del 01/02/1985

**Situazione degli intestati dall'impianto meccanografico**

N.	DATI ANAGRAFICI	CODICE FISCALE	DIRITTI E ONERI REALI
1	pe nato a GENOVA il 12/10/1915		(1) Proprieta' per 200/1000 fino al 07/09/1984
2	ato a GENOVA il 09/04/1917		(1) Proprieta' per 200/1000 fino al 07/09/1984
3	ERESA nata a GENOVA il 09/06/1921		(1) Proprieta' per 200/1000 fino al 07/09/1984
4	ato a GENOVA il 01/04/1932		(1) Proprieta' per 200/1000 fino al 07/09/1984
5	ca nata a GENOVA il 21/07/1925		(1) Proprieta' per 200/1000 fino al 07/09/1984

# Visura storica per immobile

## Situazione degli atti informatizzati dall'impianto meccanografico al 07/03/2016

DATI DERIVANTI DA

Impianto meccanografico del 30/06/1987

Unità immobiliari n. 1

Ricevuta n. 14737

Tributi erariali: Euro 1,00

Visura ordinaria

Richiedente: **CIARAVINO**

\* Codice Fiscale Validato in Anagrafe Tributaria

# NUOVO CATASTO EDILIZIO URBANO

DECRETO-LEGE 11 APRILE 1938 N. 662

l'immobile situato nel Comune di BUSALLA

Via VITTORIO VENETO N. 141

SILVESTRIO LUIGI - MARIATERESA TERESA - PIETRO ROBRUDO

dichiarazione presentata all'Ufficio Tecnico Enaviale di

Gandola

1278

- Box C -

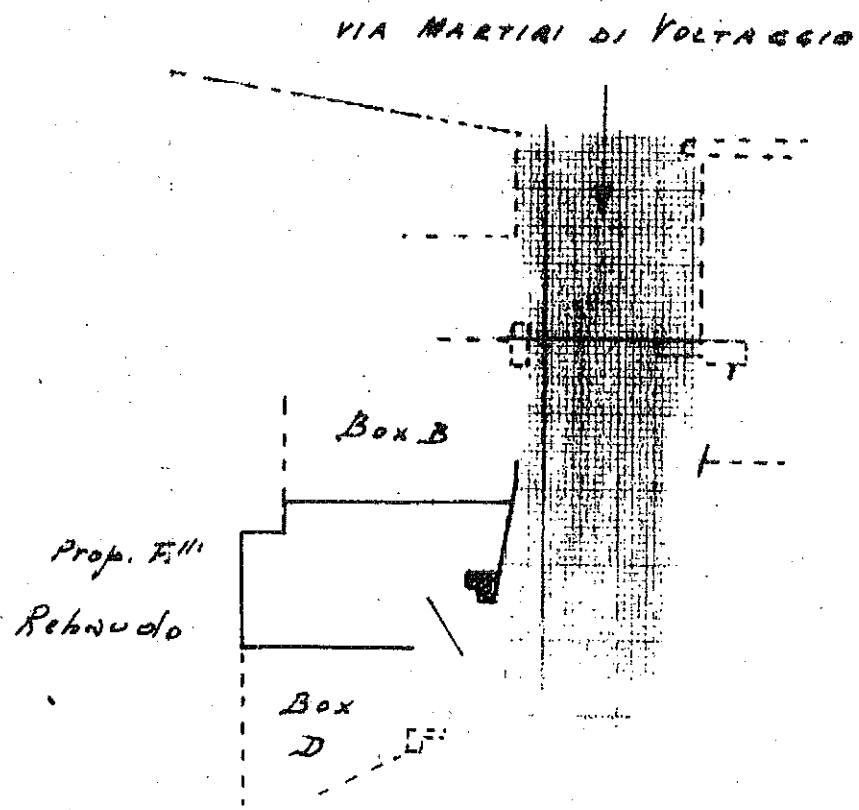

PIANO FONDI

N. 280  
ORIENTAMENTO



SCALA D.P.L. 200

Accesso in comune fra i  
Box A B C D E F G H I L

Catasto dei Fabbricati - Simulazione al 10/04/2019 - Comune di BUSALLA (R282) - Foglio: 18 Particella: 619 - Subalterno: 278  
VIA VITTORIO VENETO n. 141 piano: SI interno: C;



MODULARIO  
F. fig. rend. 687



MINISTERO DELLE FINANZE  
DIPARTIMENTO DEL TERRITORIO

MOD. BN (CEU)

**CATASTO EDIZIONE 2001** (RD. 134-1939, n. 652)

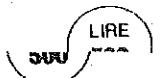

Planimetria di u.i.u. in Comune di **BUSALLA**..... via **V. VENETO**..... civ. **141**

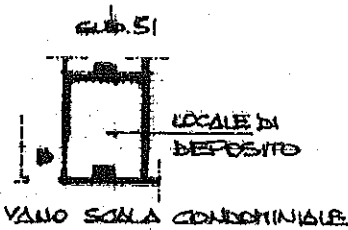

**PIANTA PIANO TERRA**

H = m. 2.55

ORIENTAMENTO

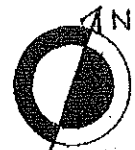

SCALA DI 1:200

Chiarificazione di N.C.   
nuncia di variazione

Compilata dal **GEOMETRA**  
(Titolo, cognome e nome)  
**GEMMA ROBERTO**

RISERVATO ALL'UFFICIO

Identificativi catastali  
Data presentazione: 05/07/2001  
Codice: T - Formato di acq.:

Iscritto all'albo de **GEOMETRI**  
Data: 10/04/2019 - n. GE0051899 - Richiedente FOSSA ENRICO - Ultima Planimetria in atti  
della provincia di **GENOVA** n. **3017**

data Firma

Catasto dei Fabbricati - Situazione al 10/04/2019 - Comune di BUSALLA (DS2) - Foglio 18 Particella 619 - Subalterno 52  
VIA VITTORIO VENETO n. 141 piano: I;

MODIARIO  
F. sig. cont. 497



MINISTERO DELLE FINANZE  
DIREZIONE GENERALE DEL CATASTO E DEI SS.IT.EE.

CATASTO EDILIZIO URBANO (RDI 13-4-1939, n. 652)

MOD. BN (CEI)

LIRE:  
250

Planimetria di u.i.u. in Comune di BUSALLA via V. VENETO

civ. 70

PIANTA PIANO  
SEMINTERRATO

H = mL 2.55.

PROP. CONDOMINIALE

civ. 70 r.

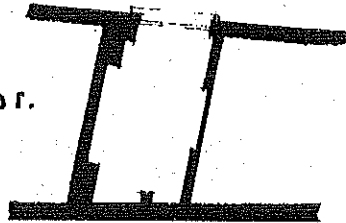

distacco

ORIENTAMENTO

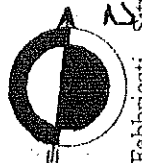

SCALA DI 1:100

Dichiarazione di N.C.   
Denuncia di variazione

Compilata dal GEOMETRA  
(Titolo, conforme a norma)  
GEMMA ROBERTO  
Iscritto all'albo dei GEOMETRI

RISERVATO ALL'UFFICIO

Identificativi catastali

F. 18 / 239 sub. B/A Data: 10/04/2019 n. GE0051901 - Richiedente FOSSA ENRICO - Ultima Planimetria in atti  
Foglio: 18 Particella: 239 - Subalterno 12 > Immobile graffiato  
schede: 1 - Formato di acq.: A4(210x297) - Fatt. di scala: 1/100

Catasto di Fabbricati - Situazione al 10/04/2019 - Comune di BUSALLA (B282) - < Foglio: 18 Particella: 239 - Subalterno 12 > Immobile graffiato  
VIA VITTORIO VENETO n. 70 piano: SI;

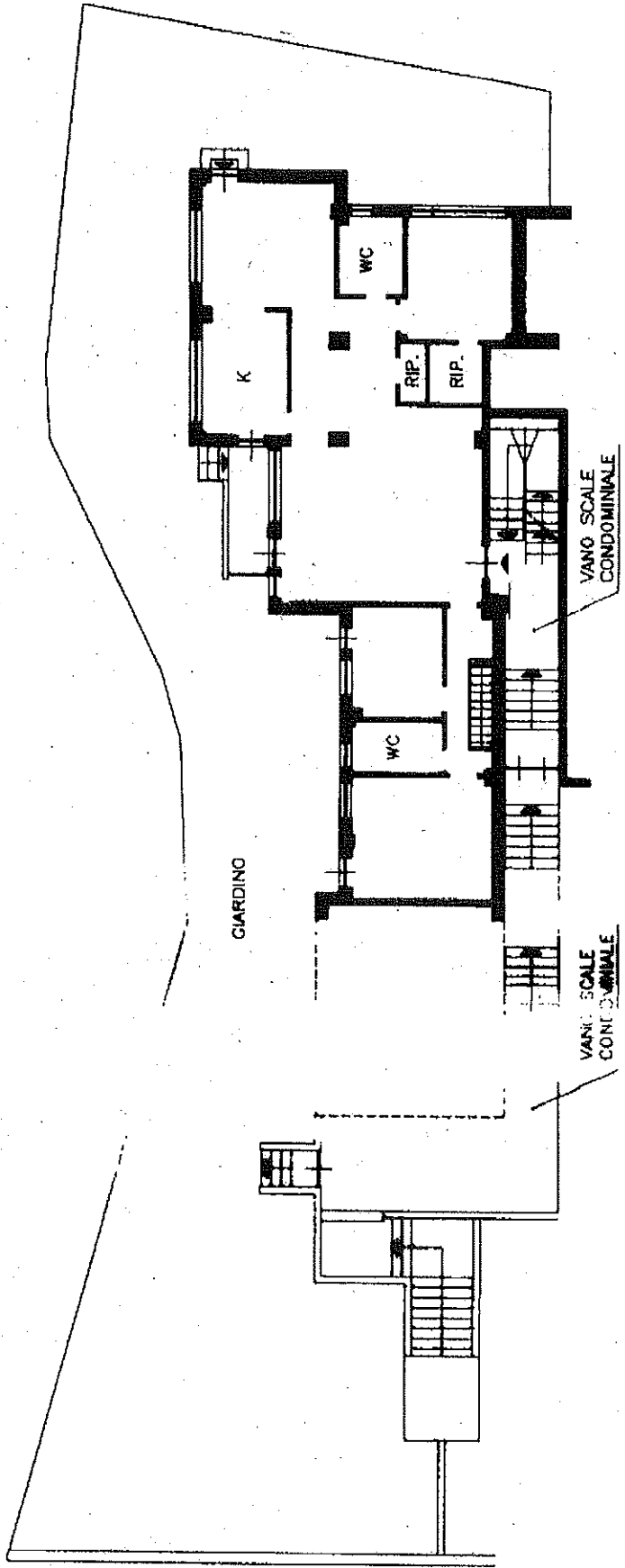

PIANO PRIMO

h. = mt. 2.85

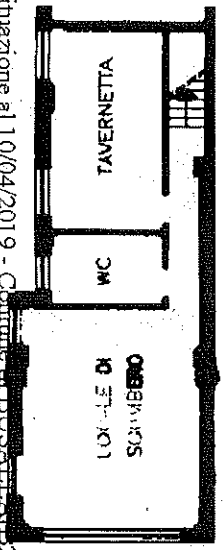

PIANO TERRA

h. = mt. 2.00

Catasto dei Fabbricati - Situazione al 10/04/2019 - Comune di DOSSATI (AL) (282) - < Foglio: 18 Particella: 619 - Subalterno 50 >  
 VIA VITTORIO VENETO n. 141 piano: T-1 interno: 2;

l'immobile è situato nel Comune di BUSALLA  
GIUSEPPE-LUIGI - MARIATERESA-TERESE +  
 dichiarazione presentata all'Ufficio Tecnico Urbanistico di

VITTORIO VENETO N° 141  
 PIETRO D'ORSA  
 Geom.

28

- Box D -

VIA MARTIRI DI VOLTAGGIO

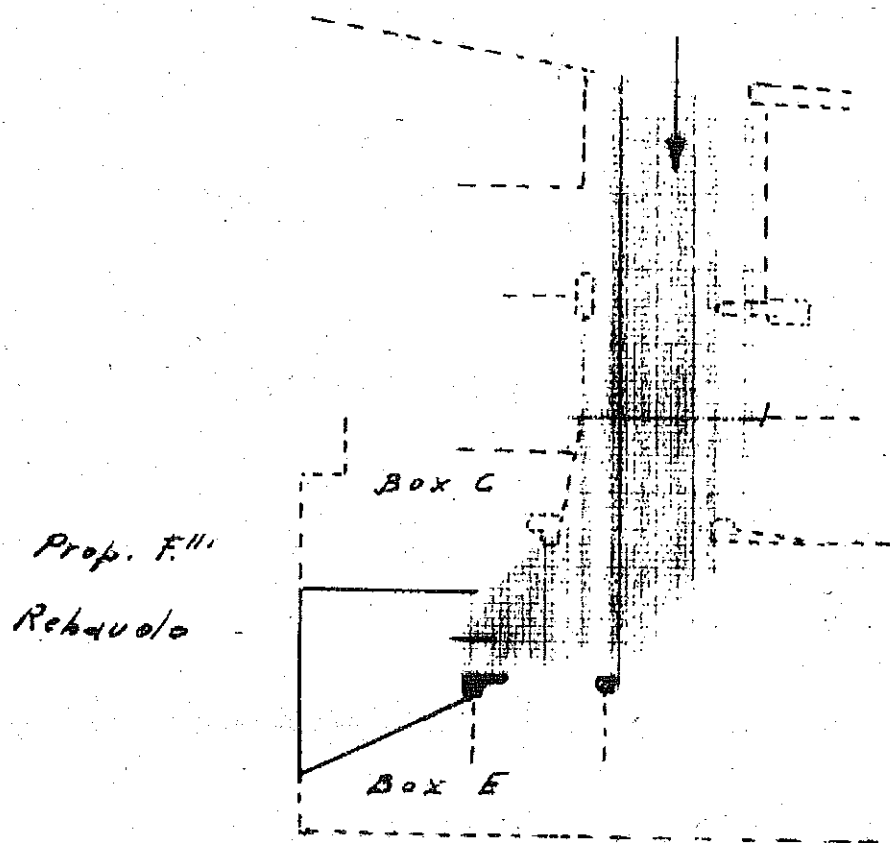

Propri. F.lli Rebaudo

PIANO  
 FONDI

H=2.80  
 ORIENTAMENTO



SCALA DI I. 200

Accesso in comune per i Box  
 A B C D E F G H I L

Catasto dei Fabbricati - Situazione al 10/04/2019 - Comune di BUSALLA (B282) - Foglio 18 Particella 619 - Subaltrono 28 - VIA VITTORIO VENETO n. 141 piano: S1 interno: D;

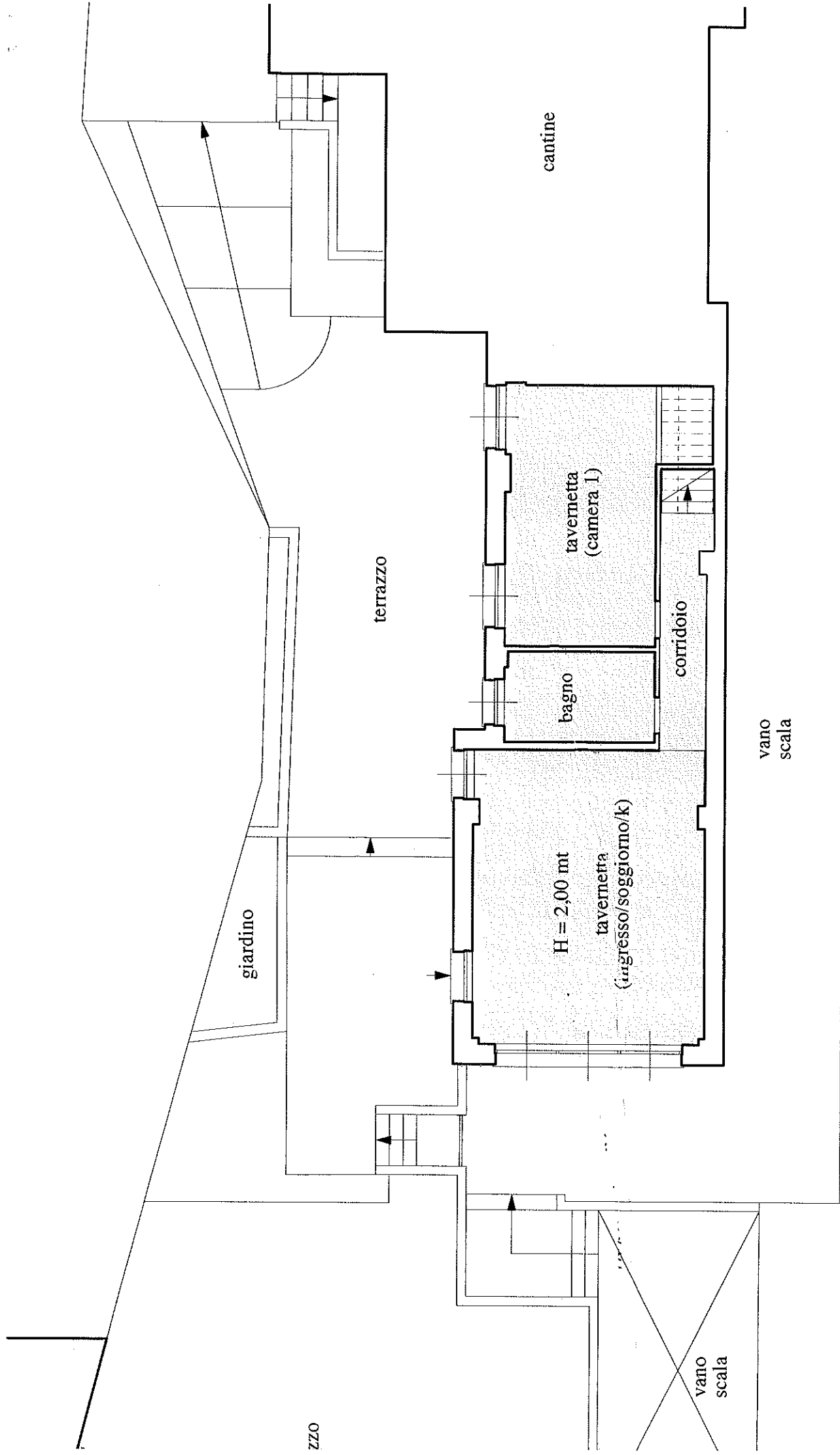

Sup Lorda = mq. 70,00

Sup Netta = mq. 54,00

ALL 2.B) TAVERNETTA  
 COMUNE DI BUSALLA - VIA V. VENETO

TAVERNETTA E LOCALI ACCESSORIALI C/I

GIARDINO / TERRAZZO PERTINENZA CIVICO N 141, INT 2

SUPERFICIE MQ 300,00

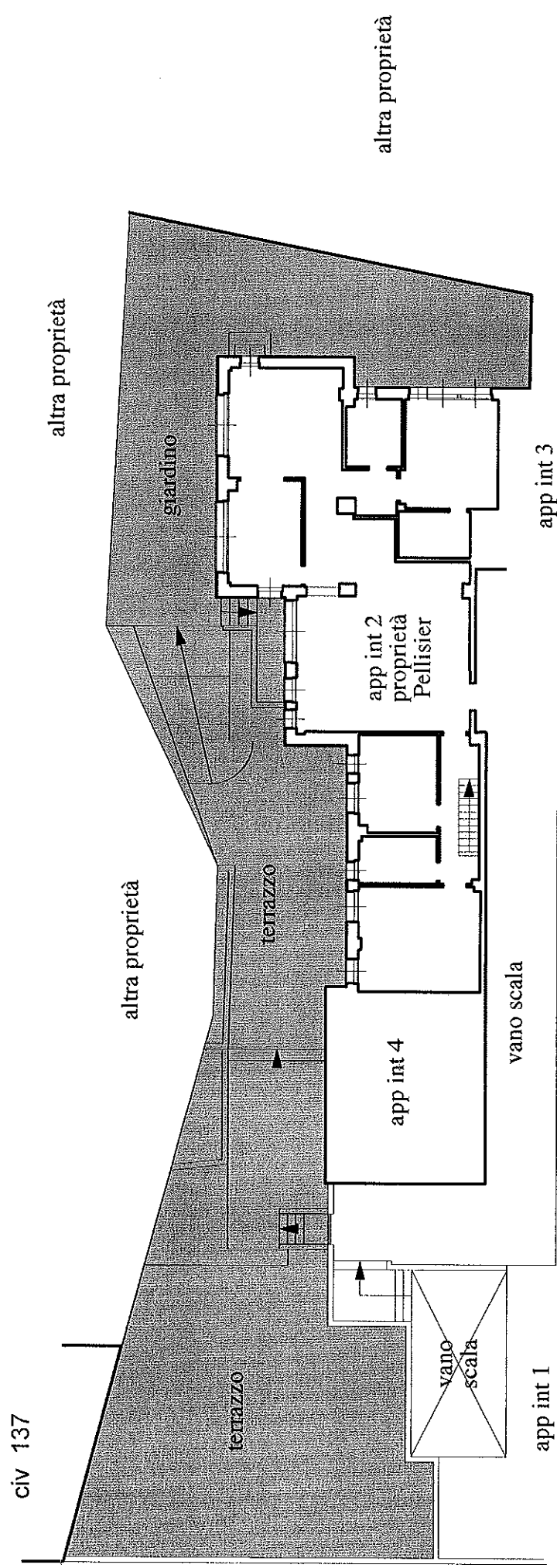

neto

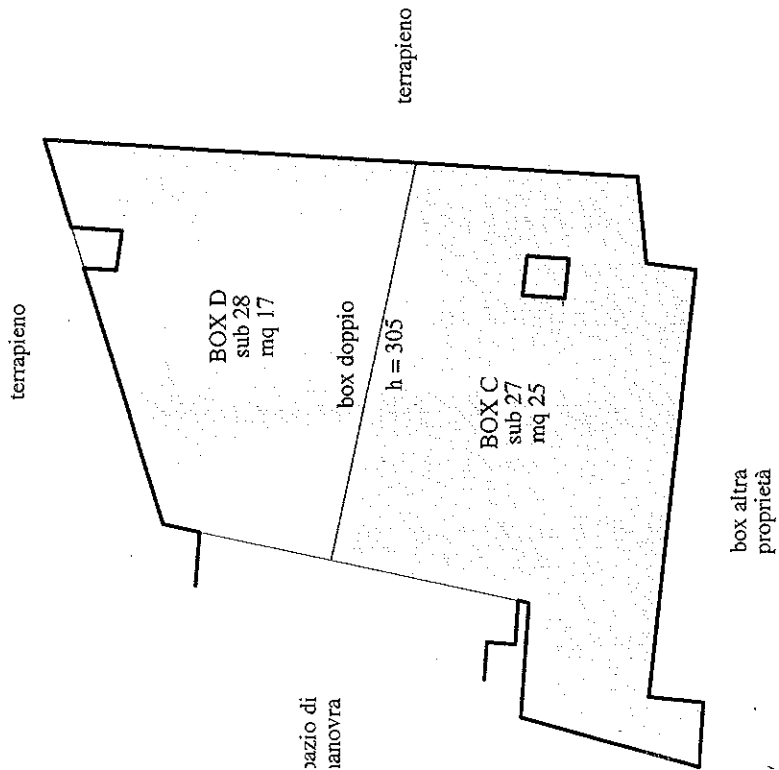

Sup Lorda = mq. 47,00 (sub 27 mq 28; sub 28 mq 19)

Sup Netta = mq. 42,00 (sub 25 mq 28; sub 28 mq 17)

Vol Lordo = mc. 150,00

ALLEGATO 2.D) BOX DOPPIO  
COMUNE DI BUSALLA - VIA V. VENETO

BOXES "C" SUB 27 e "D" SUB 28, CIV 141

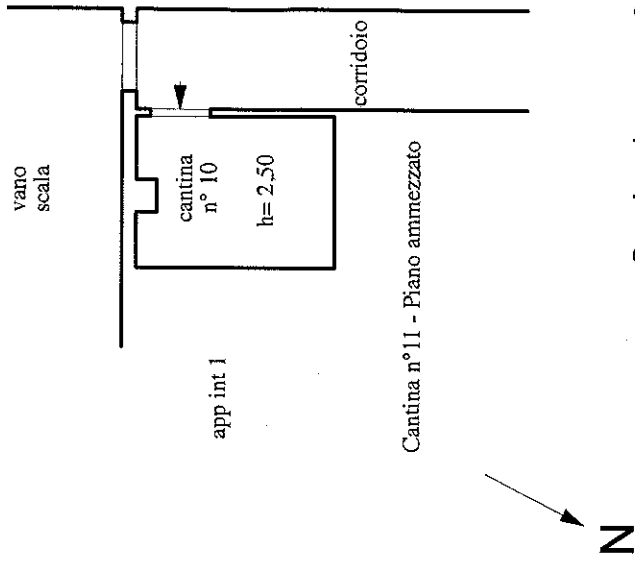

Sup Lorda = mq. 6,00

Sup Netta = mq. 5,00

Vol Lordo = mc. 16,00

ALLEGATO 2.C) CANTINA  
COMUNE DI BUSALLA - VIA V.

APPARTAMENTO CIV 141, INT

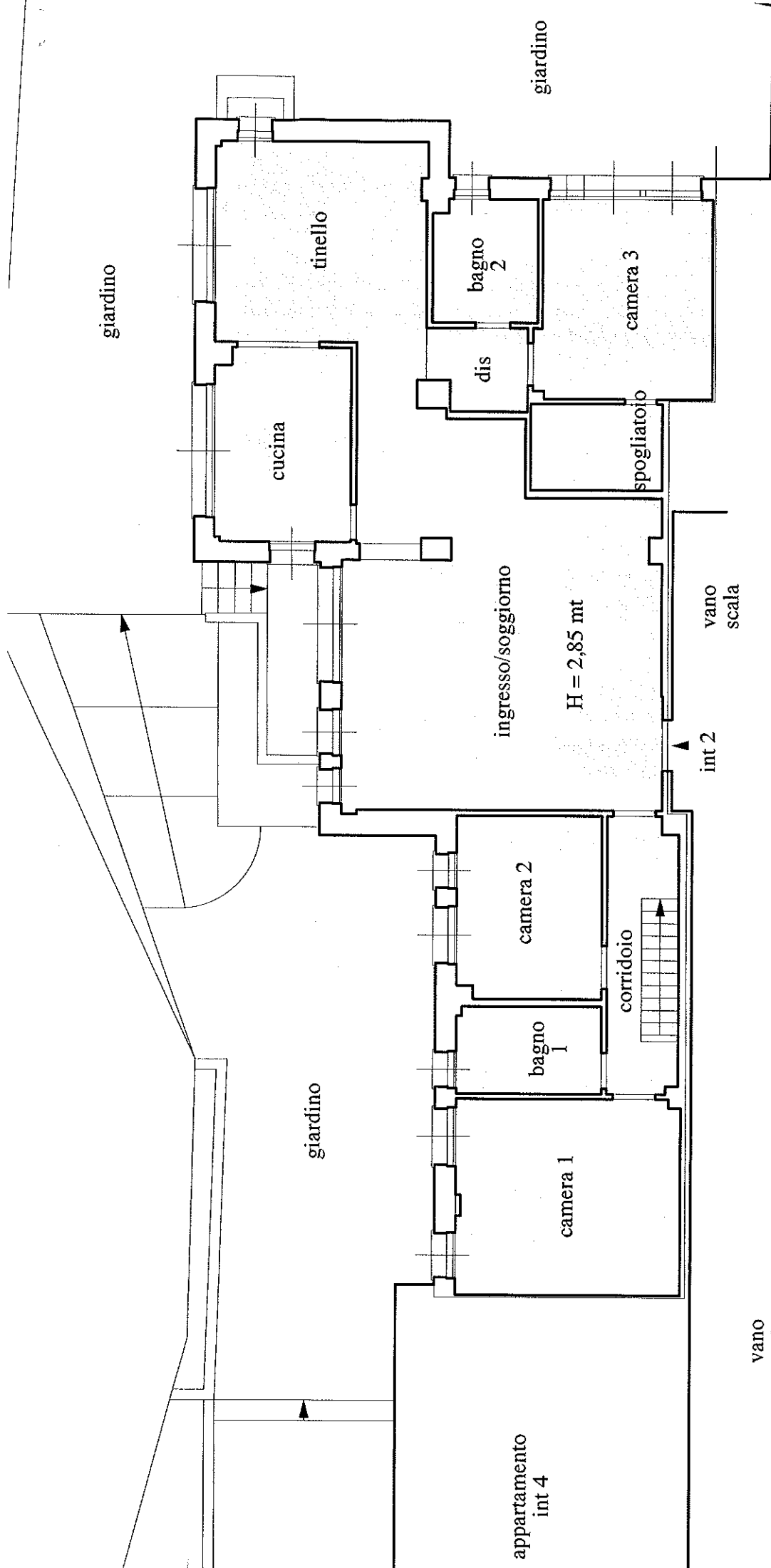

Sup Lorda = mq. 145,00

Sup Netta = mq. 122,00

Vol Lordo = mc. 457,00