

**Agenzia del Territorio
CATASTO FABBRICATI
Ufficio Provinciale di
La Spezia**

Dichiarazione protocollo n. 000160544 del 21/11/2002

Planimetria di u.i.u. in Comune di Varese Ligure

S.s. N. 566 Loc.s.pietro Vara

civ. SNC

Identificativi Catastali:

Sezione:

Foglio: 117

Particella: 339

Subalterno: 2

Compilata da:

Pessagno Carlo Lino

Iscritto all'albo:

Ingegneri

Prov. La Spezia

N. 558

Scheda n. 1

Scala 1:200

mapp. 338

mapp. 338

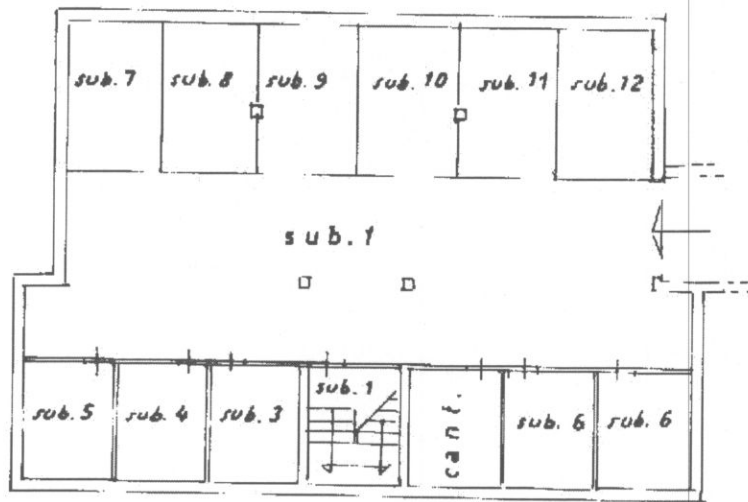

mapp. 338

P. S1

h = m. 2.40

m a p p. 338

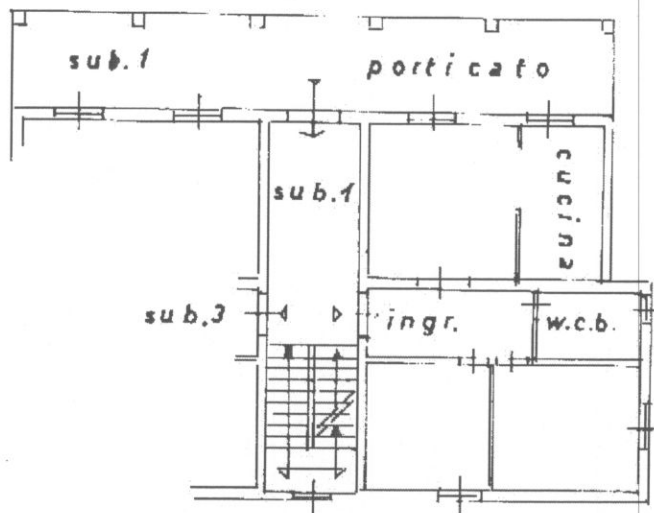

P. T.

h = m. 2.70

Catasto dei Fabbricati - Situazione al 30/10/2018 - Comune di VARESE LIGURE (L681) - < Foglio: 117 - Particella: 339 - Subalterno: 2 >
FRAZIONE SAN PIETRO VARA SNC n.anno: T.S1.

Ultima planimetria in atti

Data: 30/10/2018 - n. T335788 - Richiedente: GFFPRZ56S61H183K

Totale schede: 1 - Formato di acquisizione: A4(210x297) - Formato stampa richiesto: A4(210x297)

**Agenzia del Territorio
CATASTO FABBRICATI
Ufficio Provinciale di
La Spezia**

Dichiarazione protocollo n. 000160544 del 21/11/2002

Planimetria di u.i.u. in Comune di Varese Ligure

S.s. N. 566 Loc.s.pietro Vara

civ. SNC

Identificativi Catastali:

Sezione:

Foglio: 117

Particella: 339

Subalterno: 7

Compilata da:

Pessagno Carlo Lino

Iscritto all'albo:

Ingegneri

Prov. La Spezia

N. 558

Scheda n. 1

Scala 1:200

mapp. 338

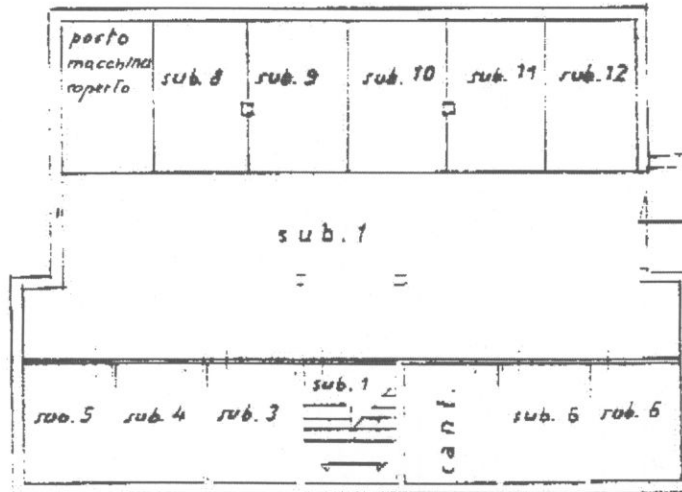

Ultima planimetria in atti