

MODULARIO
a r.r. n. 497



MINISTERO DELLE FINANZE
DIPARTIMENTO DEL TERRITORIO
CATASTO EDILIZIO URBANO (RDL 13-4-1939, n. 652)

MOD. **BN** (CEU)

LIRE
200

Planimetria di u.i.u. in Comune di Savighona via ISORELLE 32 A civ. 32A/4

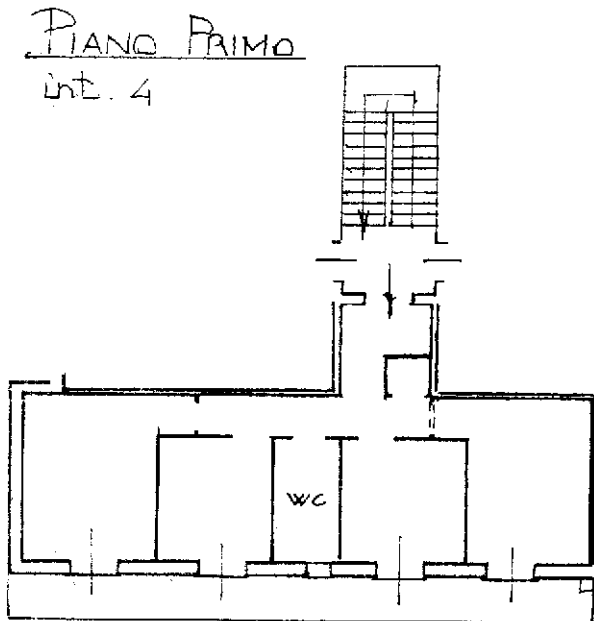

ORIENTAMENTO

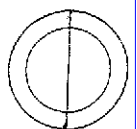

SCALA DI 1:200

Cat. Fabbricati - Situazione al 19/12/2018 - Comune di SAVIGNONE (1475) - < Foglio: 5 - Particella: 889 - Subalterno: 4 >
VIA ISORELLE n. 32A piano: 1 interno: 4;

Dichiarazione di N.C.
Ultima planimetria in atti
Denuncia di variazione

Compilata dal Arch. Reghitta Sandra
(Titolo, cognome e nome)

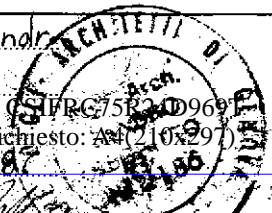

RISERVATO ALL'UFFICIO

Data presentazione: 31/10/2001 - Data: 19/12/2018 - n. T27000 - Richiedente: CSIFRC75R24D969T
Totale schede: 1 - Formato di acquisizione: A4 (210x297) - Formato stampa richiesto: A4 (210x297)
F. 5
n. 106 sub. 4
data 5/10/2001 Firma Sandra Reghitta



Compilata dal Arch. Roberto S. (Titolo, cognome e nome)
Iscritto all'albo de gli Arch. h. h. GENOVA
della provincia di GENOVA
n. sub. 30
data 5/10/2001 Firma

Dichiarazione di N.C.
Denuncia di variazione

RISERVATO ALL'UFFICIO

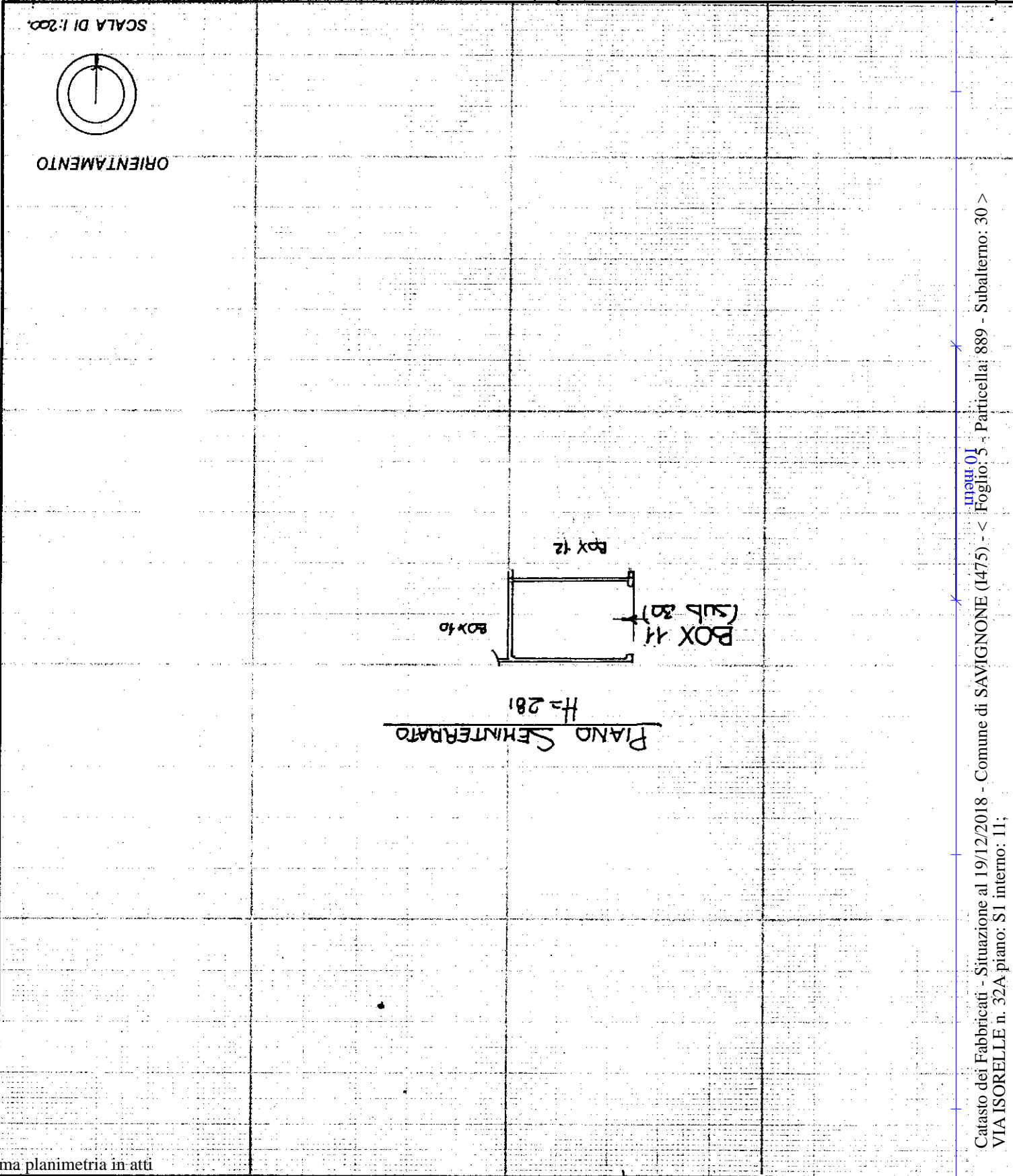

Catasto dei Fabbricati - Situazione al 19/12/2018 - Comune di SAVIGNONE (1475) - < Foglio: 5 - Particella: 889 - Subalterno: 30 >
VIA ISORELLE n. 32A piano: S1 interno: 11;

Ultima planimetria in atti

Planimetria di u.i. in Comune di... Richiedente: CSIFRC75R24D969T
Data presentazione: 12/11/2001 - Data: 19/12/2018 - n. T27003

Totale schede: 1 - Formato di acquisizione: A4(210x297) - Formato stampa richiesto: A4(210x297)

LIRE 200

CATASTO EDILIZIO URBANO (RDL 13-4-1939, n. 652)

DIPARTIMENTO DEL TERRITORIO



19/12/2018