

**Agenzia del Territorio
CATASTO FABBRICATI
Ufficio Provinciale di
Genova**

Dichiarazione protocollo n. GE0290076 del 31/07/2007
Planimetria di u.i.u. in Comune di Genova - Pegli/voltri
Via Renato Quartini civ. 39

Identificativi Catastali:
Sezione: BOR
Foglio: 68
Particella: 44
Subalterno:

Compilata da: [REDACTED]
Iscritto all'albo:
Geometri
Prov. Genova N. [REDACTED]

Scheda n. 1 Scala 1:200

PIANO TERRA
H = ml 3,60

PIAZZALE CIV. 32 VIA FERRI

PIAZZALE CIV. 32 VIA FERRI

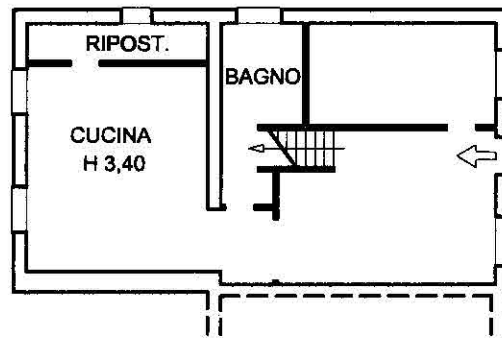

VIA QUARTINI

CIV. 100 R.

PIANO PRIMO
H = ml 3,55

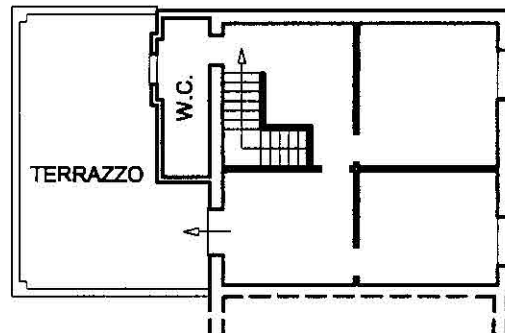

CIV. 37



Ultima planimetria in atti

Data: 20/03/2018 - n. T86271 - Richiedente: CSIFRC75R24D969T

Totale schede: 1 - Formato di acquisizione: A4(210x297) - Formato stampa richiesto: A4(210x297)

