

# **ALLEGATO 4**

*PLANIMETRIE CATASTALI*

**Agenzia del Territorio  
CATASTO FABBRICATI  
Ufficio Provinciale di  
Genova**

Dichiarazione protocollo n. GE0188850 del 22/05/2008

Planimetria di u.i.u. in Comune di Rapallo

Via Della Fonte

civ. 16

Identificativi Catastali:

Sezione:

Foglio: 27

Particella: 65

Subalterno: 20

Compilata da:

Falabrino Alberto

Iscritto all'albo:

Architetti

Prov. Genova

N. 1694

Scheda n. 1

Scala 1:200

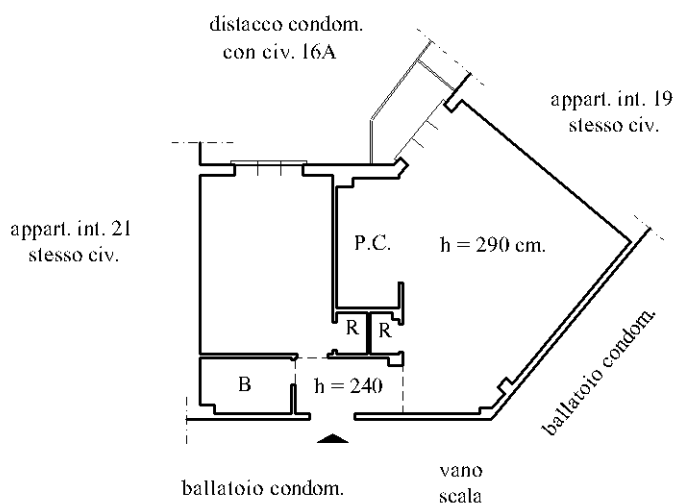

**PIANO TERZO**



Catasto dei Fabbricati - Situazione al 22/02/2019 - Comune di RAPALLO (H183) - < Foglio: 27 - Particella: 65 - Subalterno: 20 >  
VIA DELLA FONTE n. 16 piano: 3 interno: 20 scala: U;

Ultima planimetria in atti

MODULARIO  
F. - Cat. S. T. - 218



MINISTERO DELLE FINANZE  
DIREZIONE GENERALE DEL CATASTO E DEI SERVIZI TECNICI ERARIALI

Mod. B (Nuovo Catasto Edilizio Urbano)

Lire  
50

# NUOVO CATASTO EDILIZIO URBANO

(R. DECRETO-LEGGE 13 APRILE 1969, N. 662)

Planimetria dell'immobile situato nel Comune di RAPALLO Via della Fonte - 1.A - Parte auto. 22

Ditta \* IMMOBILIARE PANORAMICA RAPALLO, S.p.A.

Allegata alla dichiarazione presentata all'Ufficio Tecnico Erariale di GENOVA

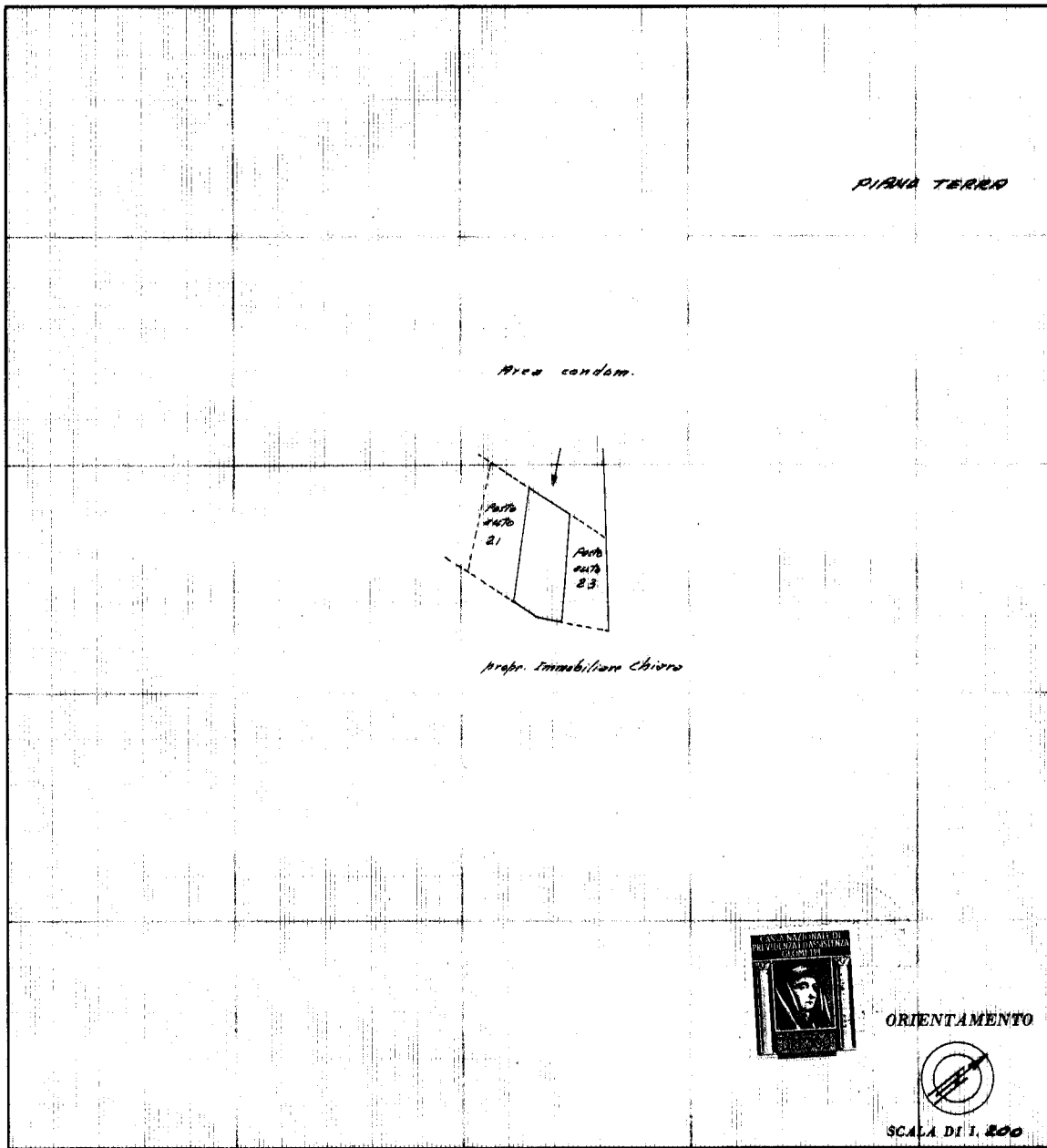

SPAZIO RISERVATO PER LE ANNOTAZIONI D'UFFICIO	
DATA PROT. N°	1044 Sub 45

Compilata dal Geometra  
(Titolo, nome e cognome del tecnico)  
Alberto Carlechini  
Iscritto all'Albo de i geometri  
della Provincia di Genova  
DATA 24-8-1979  
Firma: Alberto Carlechini

Catasto dei Fabbricati - Situazione al 22/02/2019 - Comune di RAPALLO (H183) - < Foglio: 27 - Particella: 65 - Subalterno: 45 >  
VIA DELLA FONTE n. 18 piano: T;

Ultima planimetria in atti

MODULARIO  
F. - Cat. S. T. - 211



MINISTERO DELLE FINANZE  
DIREZIONE GENERALE DEL CATASTO E DEI SERVIZI TECNICI ERARIALI

MOD. B (Nuovo Catasto Edilizio Urbano)

Lire  
50

# NUOVO CATASTO EDILIZIO URBANO

(R. DECRETO-LEGGE 13 APRILE 1969, N. 662)

Planimetria dell'immobile situato nel Comune di RAPALLO Via Via alla Fonte n. 18 - cat. n. 2

Ditta IMMOBILIARE PANORAMICA RAPALLO S.p.A.

Allegata alla dichiarazione presentata all'Ufficio Tecnico Erariale di GENOVA

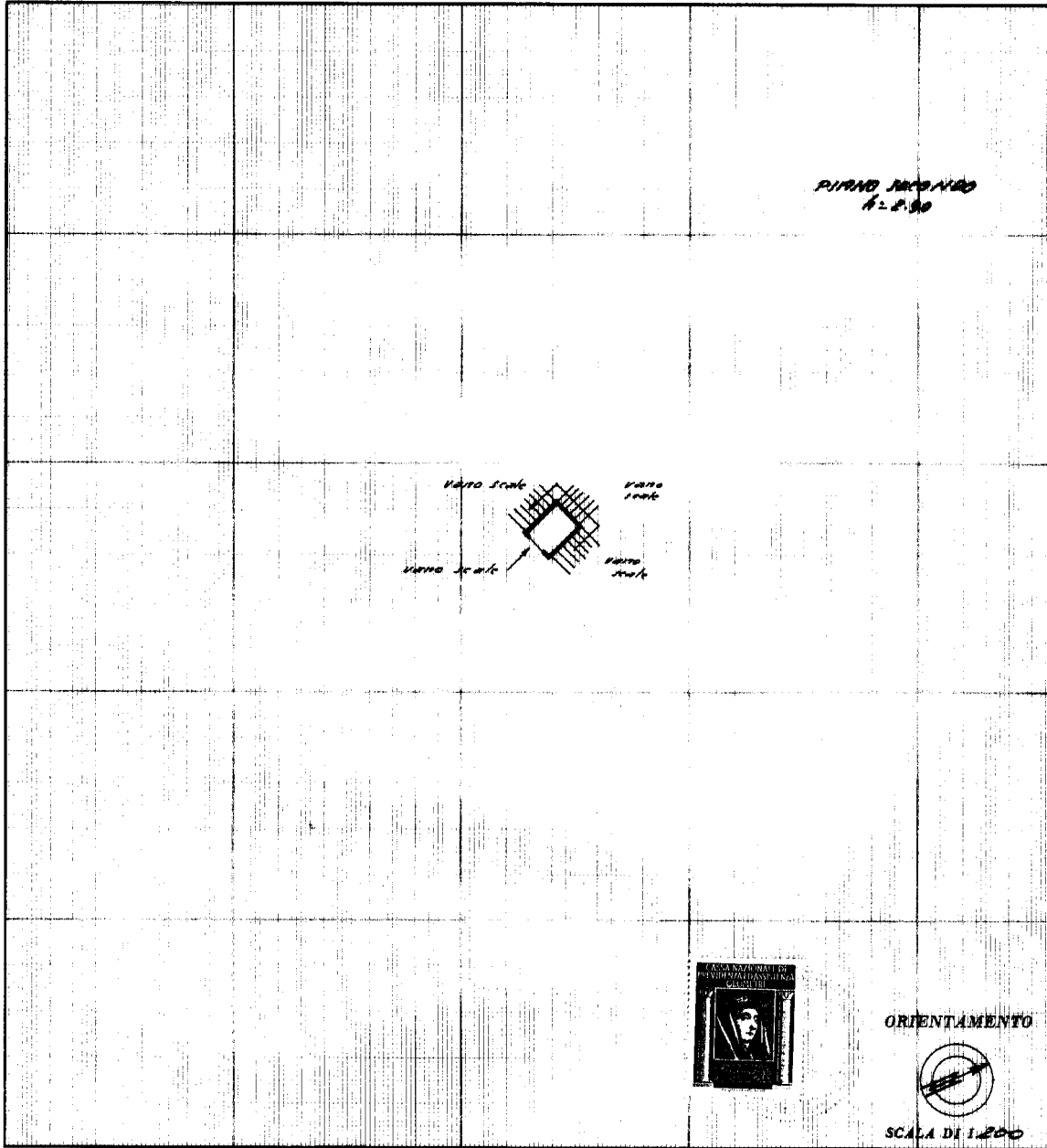

SPAZIO RISERVATO PER LE ANNOTAZIONI D'UFFICIO

DATA 10/5/79

PROT. N°

Sub 55

LES-OFFICINA C.V. ROMA

Compilata dal Geometra  
(Titolo, nome e cognome del tecnico)  
Alberto Catechiani

Iscritto all'Albo dei geometri  
della Provincia di Genova

DATA 24-8-1979

Firma: Alberto Catechiani

Catasto dei Fabbricati - Situazione al 22/02/2019 - Comune di RAPALLO (H183) - < Foglio: 27 - Particella: 65 - Subalterno: 55 >  
VIA DELLA FONTE n. 18 piano: 2 interno: I;

Ultima planimetria in atti