

PARTI
FOGLIO
MAPPA

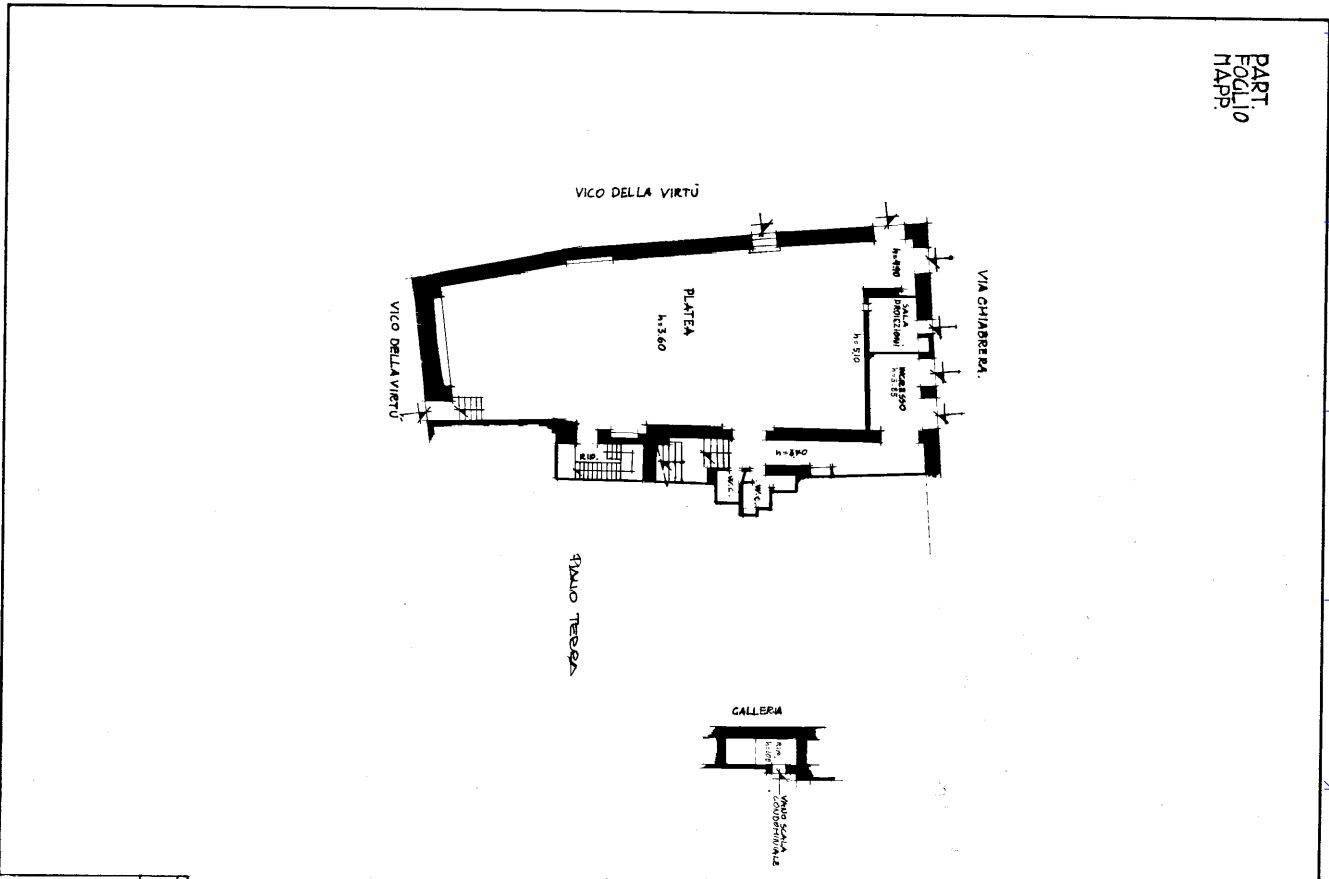

SPAZIO RISERVATO PER LE ANNOTAZIONI D'UFFICIO	
DATA	15 DIC 1987
PROT. N°	82516

MINISTERO DELLE FINANZE
DIREZIONE GENERALE DEL CATASTO E DEI SERVIZI TECNICI ERARIALI
NUOVO CATASTO EDILIZIO URBANO
Lirc 200

Planimetria dell'immobile situata nel Comune di Genova, in Via Chiaberea, n. 8, al foglio 84, particella 265, subalterno 1, con un'area di circa 10 metri quadrati. La planimetria è stata redatta in data 15/12/1987 e ha per oggetto la situazione attuale dell'immobile. La planimetria è stata redatta in data 15/12/1987 e ha per oggetto la situazione attuale dell'immobile. La planimetria è stata redatta in data 15/12/1987 e ha per oggetto la situazione attuale dell'immobile.

Completata dal GEOMETRA
GABRIELE TAZZIOLO
Incarico all'Albo di Geometri
della Provincia di GENOVA
data
Firma:

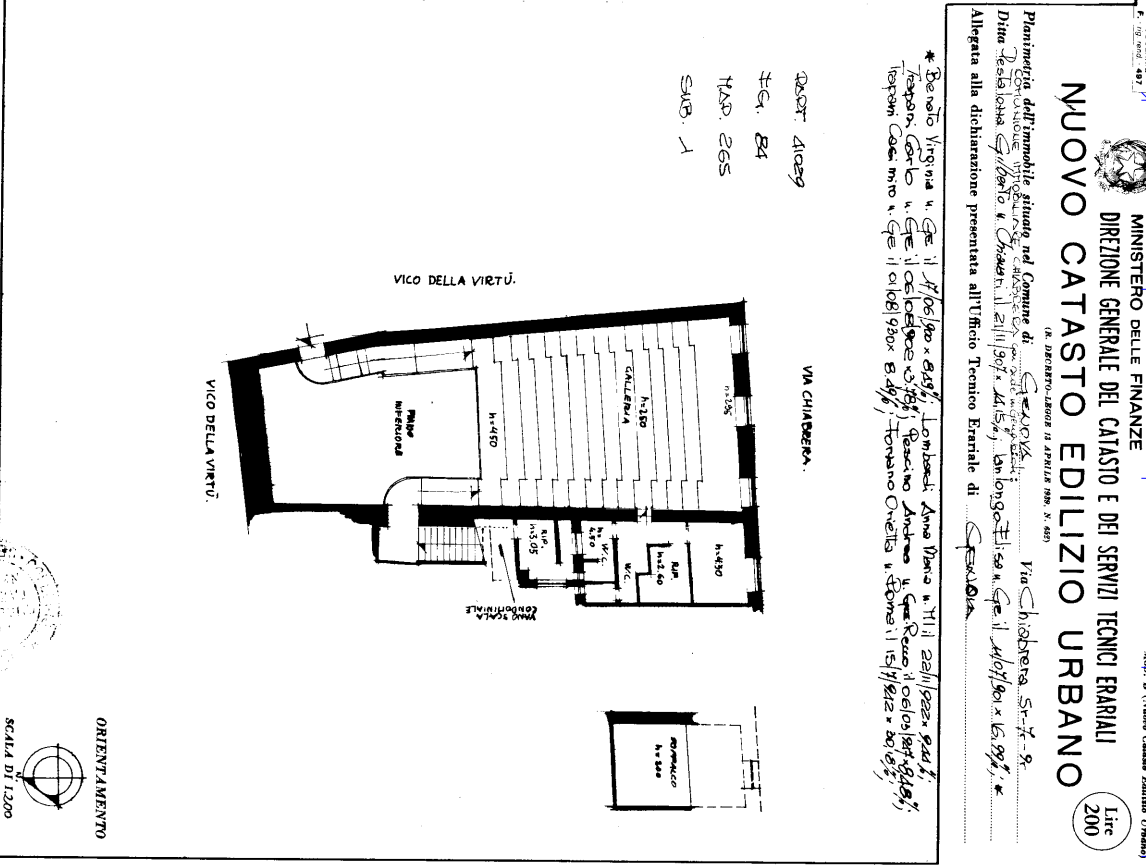

Ultima planimetria in atti